

Liaisons écologiques – Article D.II.2 §2 alinéa 4

[Fiche dans le Géoportail de la Wallonie](#)

Les liaisons écologiques qui constituent les éléments du réseau écologique jouent un rôle majeur à différentes échelles dans la survie à long terme des espèces végétales et animales. Elles sont établies en tenant compte de deux critères : leur valeur biologique et la continuité d'un maillage écologique cohérent à l'échelle du territoire régional.

L'objectif du Gouvernement wallon est de déterminer les liaisons écologiques d'échelle ou d'importance régionale qui permettent de relier entre eux les sites reconnus en vertu de la Loi sur la conservation de la nature. Il s'agit de les préserver et d'y éviter toute fragmentation ou artificialisation du territoire supplémentaire.

L'identification de liaisons écologiques à l'échelle du territoire de la Wallonie contribue en outre à exécuter deux engagements de l'Union européenne, à savoir : enrayer la perte de biodiversité dans l'Union d'ici à 2020 et protéger, évaluer et rétablir la biodiversité et les services éco-systémiques dans l'Union d'ici à 2050.

Cinq types de liaisons écologiques sont ainsi identifiés à l'échelle régionale afin de mettre en réseau les milieux naturels caractéristiques de grande valeur biologique:

- les massifs forestiers feuillus,
- les pelouses calcaires et les milieux associés,
- les crêtes ardennaises,
- les hautes vallées ardennaises,
- les plaines alluviales typiques des larges vallées du réseau hydrographique.

Simple

Identification info

Date (Creation)	2019-07-01		
Date (Revision)	2020-03-02		
Date (Publication)	2020-03-02		
Citation identifier	http://geodata.wallonie.be/id/07574b4f-65ec-4d70-90e1-533d4404d2f8		
Citation identifier	BE.SPW.INFRASIG.CARTON/DGATLPE__L_ECOLO_LIAISONS		
Status	On going		
Point of contact	Role	Organisation	Electronic mail address
	Point of contact	Helpdesk carto du SPW (SPW - Secrétariat général - SPW Digital - Département Données transversales - Gestion et valorisation de la donnée)	helpdesk.carto@spw.wallonie.be
	Custodian	Direction de la gestion des informations territoriales (SPW - Territoire, Logement, Patrimoine, Énergie - Département de l'Aménagement du territoire et de l'Urbanisme - Direction de la gestion des informations territoriales)	donnees.territoire@spw.wallonie.be
	Owner	Service public de Wallonie (SPW)	
Spatial representation type	Vector		
Topic category	<ul style="list-style-type: none">• Planning cadastre		
Extent			
Description	Region wallonne		

	N		S		E		W
--	---	--	---	--	---	--	---

Thèmes du géoportail wallon	<ul style="list-style-type: none"> Plans et règlements Aménagement du territoire
GEMET themes	<ul style="list-style-type: none"> législation géographie
GEMET	<ul style="list-style-type: none"> schéma d'urbanisation schéma directeur d'aménagement règlement urbanisme document d'urbanisme bâtiment
Theme	<ul style="list-style-type: none"> Code schéma développement territorial CoDT D.II.2. aménagement du territoire permis urbanisme prescription urbanistique
Mots-clés InfraSIG	<ul style="list-style-type: none"> BDInfraSIG WalOnMap PanierTelechargementGéoportail Open Data

Resource constraints

Access constraints	Unrestricted
Other constraints	Pas de limitation d'accès public à cette donnée.

Resource constraints

Use constraints	Licence Unrestricted
Other constraints	Licence CC-BY 4.0 : L'utilisateur peut utiliser et modifier les données pour en dériver une œuvre. Il peut publier les données et l'œuvre dérivée à condition de citer les sources.
Other constraints	Source : Service public de Wallonie (SPW) - Liaisons écologiques – Article D.II.2 §2 alinéa 4 (2020-03-02) http://geodata.wallonie.be/id/07574b4f-65ec-4d70-90e1-533d4404d2f8
Language	Français
Character encoding	UTF8

Distribution Information

Distribution format	<ul style="list-style-type: none">• ESRI Shapefile (.shp)• ESRI File Geodatabase (.fgdb)								
Distributor contact	<table><tr><th>Role</th><th>Organisation</th><th>Electronic mail address</th></tr><tr><td>Distributor</td><td>Service public de Wallonie (SPW)</td><td></td></tr></table>	Role	Organisation	Electronic mail address	Distributor	Service public de Wallonie (SPW)			
Role	Organisation	Electronic mail address							
Distributor	Service public de Wallonie (SPW)								

Ordering instructions	<p>Si votre demande porte sur un format spécifique de donnée ou une partie spécifique du territoire, veuillez suivre les instructions d'obtention d'une copie physique d'une donnée détaillées sur https://geoportail.wallonie.be/telecharger</p> <p>L'utilisation des géoservices est à privilégier.</p>
OnLine resource	<p>Application WalOnMap - Toute la Wallonie à la carte</p> <p>Application cartographique du Geoportail (WalOnMap) qui permet de découvrir les données géographiques de la Wallonie.</p>
OnLine resource	<p>Service de visualisation ESRI-REST</p> <p>Adresse de connexion au service de visualisation ESRI-REST de la couche de données relative aux Liaisons écologiques – Article D.II.2, §2, alinéa 4.</p>
OnLine resource	<p>Service de visualisation WMS</p> <p>Adresse de connexion au service de visualisation WMS de la couche de données relative aux Liaisons écologiques – Article D.II.2, §2, alinéa 4.</p>
OnLine resource	<p>Inventaire des données géographiques de la DGO4</p> <p>Inventaire des données géographiques produites ou exploitées à la DGO4.</p>
OnLine resource	<p>CoDT - Toute l'information</p> <p>Toute l'information sur le CoDT sur le site de la DGO4</p>
OnLine resource	<p>Application de consultation des données de la DGO4</p> <p>Application dédiée à la consultation des couches de données relatives aux Liaisons écologiques – Article D.II.2, §2, alinéa 4. Cette application constitue un thème de l'application de consultation des données de la DGO4.</p>
OnLine resource	<p>Service de téléchargement ATOM Feed</p> <p>Ce service de téléchargement ATOM Feed permet de télécharger la série de couches de données</p>

Resource lineage

Statement	Vue/compilation de différentes thématiques (plan de secteur, sites à réaménager, périmètres de reconnaissance économique, remembrement urbain et patrimoine exceptionnel) en rapport à l'article D.IV.22.
Hierarchy level	Series

Reference System Information

Identifier

Code	EPSG:31370
Description	Belge 1972 / Belgian Lambert 72 (EPSG:31370)
Reference system type	Projected

Portrayal catalogue info

Title	Légende de la couche de données
Website	

https://geoservices.wallonie.be/arcgis/rest/services/AMENAGEMENT_TERRITOIRE/L_ECOLO/MapServer/legend

Légende de la couche de données

Metadata

Metadata identifier	https://metawal.wallonie.be/geonetwork/srv/api/records/07574b4f-65ec-4d70-90e1-533d4404d2f8		
Language	Français		
Character encoding	UTF8		
Contact	Role Point of contact	Organisation Direction de la gestion des informations territoriales (SPW - Territoire, Logement, Patrimoine, Énergie - Département de l'Aménagement du territoire et de l'Urbanisme - Direction de la gestion des informations territoriales)	Electronic mail address donnees.territoire@spw.wallonie.be

Type of resource

Resource type	Dataset
Name	Couche de données thématiques

Metadata linkage	https://metawal.wallonie.be/geonetwork/srv/api/records/07574b4f-65ec-4d70-90e1-533d4404d2f8
Date info (Revision)	2025-06-17T12:15:26.378551Z
Date info (Creation)	2019-06-04T10:00:00

Metadata standard

Title	ISO 19115
Edition	2003/Cor 1:2006

Provided by



Overviews

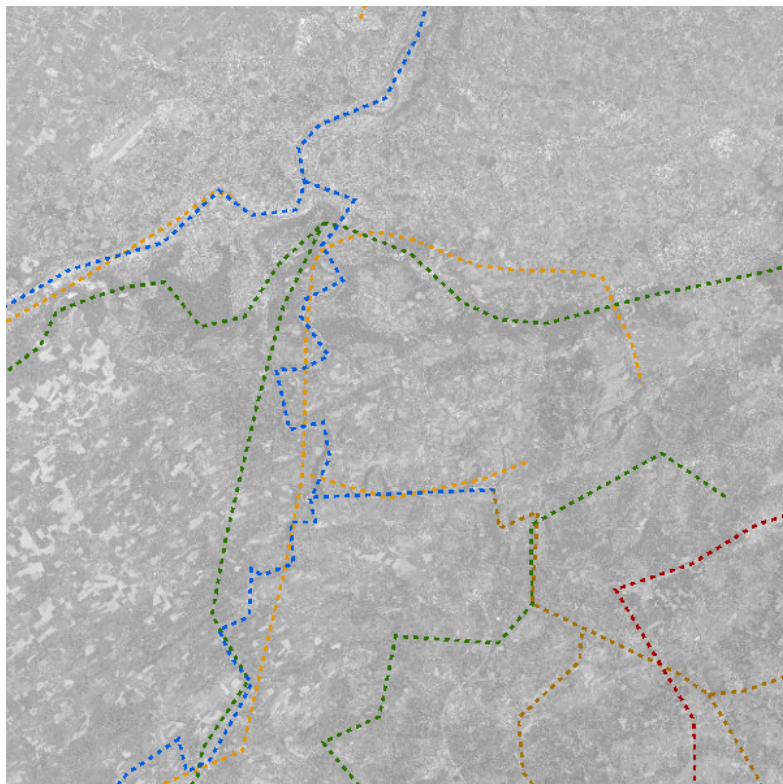

L_ECOLO_IMG