

Orthophotos 2022 Printemps - Maillage et tuilage

Fiche dans le Géoportail de la Wallonie

Cette donnée regroupe les couches de données décrivant les informations sur les fichiers images (maillage) et les informations attributaires (tuilage) des orthophotos 2022 Printemps du Service public de Wallonie.

Le Service public de Wallonie (SPW) produit périodiquement des vues aériennes du territoire wallon sous forme d'orthophotos. Les orthophotos sont accompagnées de deux couches de données, à savoir :

Le maillage

Le maillage des orthophotos 2022 Printemps est un découpage, sous forme de polygone, de la Wallonie en mailles carrées de 2 km x 2 km de côté ayant comme origine la coordonnée (0,0). Il est propre au Service public de Wallonie. Des données attributaires telles que les dates de vol sur la maille (première et dernière), les caractéristiques de l'image (largeur, hauteur, canaux, date, etc.), le fournisseur, etc. sont associées à chaque maille du maillage.

Les orthophotos sont disponibles, entre autres, sous forme d'images (au format Geotiff, pour les plus récentes) de la dimension d'une maille.

L'ensemble des fichiers images appartenant à une feuille IGN au 1/50.000 est groupé dans un même dossier portant le numéro de la feuille.

L'utilité principale des mailles est de faciliter la recherche d'un fichier image donné au sein de l'arborescence du disque en permettant d'identifier le nom de la maille (et donc du fichier image) et de la feuille (et donc du dossier contenant le fichier) sur base d'une vue cartographique.

Le tuilage

Le tuilage est un ensemble de tuiles polygonales délimitées par des lignes de raccord (également appelées lignes de suture ou "seamlines" en anglais). Une tuile délimite la partie d'une photo (unique) retenue dans le processus d'orthorectification et de mosaïquage. Des données attributaires telles que la date de prise de vue, l'angle solaire, l'ouverture, le nombre de points de contrôle, le nom du fichier de prise de vue ayant servi à l'orthorectification, etc. sont associées à chaque tuile.

Simple

Identification info

Alternate title	Maillage_2022_Printemps		
Alternate title	Tuilage_2022_Printemps		
Date (Creation)	2022-08-01		
Date (Revision)	2022-08-01		
Date (Publication)	2023-06-09		
Citation identifier	http://geodata.wallonie.be/id/1850e4a7-dd0f-4af3-8c77-441b67e6951e		
Citation identifier	BE.SPW.INFRASIG.CARTON/Orthophotos_SPW_2022_Printemps_Maillage		
Citation identifier	Orthophotos_SPW_2022_Printemps_Tuilage		
Credit	© SPW 2022		
Status	Completed		
Point of contact	Role Point of contact	Organisation Helpdesk carto du SPW (SPW - Secrétariat général - SPW Digital - Département de la Géomatique - Direction de l'Intégration des géodonnées)	Electronic mail address helpdesk. carto@spw.wallonie.be

	<div>Custodian</div> <div>Owner</div>	<div>Production géomatique et traitement de données (SPW - Secrétariat général - SPW Digital - Département Données transversales - Production géomatique et traitement de données)</div> <div>Service public de Wallonie (SPW)</div>	<div>geometrologie@spw.wallonie.be</div> <div>helpdesk.carto@spw.wallonie.be</div>
Spatial representation type	Vector		
Topic category	<ul style="list-style-type: none">Imagery base maps earth cover		
Extent			
Description	Région wallonne		

	N		S		E		W
--	---	--	---	--	---	--	---

Temporal extent

Time period	2022-03-27 2022-05-14
Thèmes du géoportail wallon	<ul style="list-style-type: none"> Données de base Photos et imagerie
GEMET themes	<ul style="list-style-type: none"> espace géographie
Mots-clés InfraSIG	<ul style="list-style-type: none"> Reporting INSPIRENO DGO3_CIGALENO DGO3_BDREFNO Extraction DIG BDInfraSIG WalOnMap PanierTelechargementGeoportail Open Data
Theme	<ul style="list-style-type: none"> grille découpage trame emprise orthophotoplan ortho ortho_2022 maille tuile photographie aérienne orthorectification seamlines ligne de suture MosaicElement

Resource constraints

Access constraints	Unrestricted
Other constraints	Pas de limitation d'accès public à cette donnée.

Resource constraints

Use constraints	Licence Unrestricted
Other constraints	Licence CC-BY 4.0 : L'utilisateur peut utiliser et modifier les données pour en dériver une œuvre. Il peut publier les données et l'œuvre dérivée à condition de citer les sources.
Other constraints	Source : Service public de Wallonie (SPW) - Orthophotos 2022 Printemps - Maillage et tuilage (2023-06-09) http://geodata.wallonie.be/id/1850e4a7-dd0f-4af3-8c77-441b67e6951e

Associated resource

Association Type	Part of seamless database
Initiative Type	Campaign
Metadata Reference	<ul style="list-style-type: none"> Orthophotos, campagne 2022 Printemps - Série

Language	Français
Character encoding	UTF8

Distribution Information

Distribution format	<ul style="list-style-type: none"> • ESRI Shapefile (.shp) • OGC GeoPackage (.gpkg) • ESRI File Geodatabase (.fgdb) 		
Distributor contact	Role Distributor	Organisation Service public de Wallonie (SPW)	Electronic mail address helpdesk. carto@spw. wallonie.be
Ordering instructions	<p>L'utilisation des géoservices est à privilégier. Les instructions pour obtenir une copie physique d'une donnée sont détaillées sur https://geoportail.wallonie.be/telecharger</p> <p>Si le volume d'une géodonnée demandée dépasse les 20Go, sa mise à disposition ne pourra être effectuée via téléchargement. Dans ce cas nous vous demandons de nous mettre à disposition un disque dur afin que nous puissions réaliser la copie des fichiers. Ce dernier doit être déposé et repris par vos soins.</p>		
OnLine resource	<p>Service de visualisation ESRI-REST</p> <p>Adresse de connexion au service de visualisation ESRI-REST des données de maillage et de tuilage des orthophotos 2022 Printemps du Service public de Wallonie.</p>		
OnLine resource	<p>Service de visualisation WMS</p> <p>Adresse de connexion au service de visualisation WMS des données de maillage et de tuilage des orthophotos 2022 Printemps du Service public de Wallonie.</p>		
OnLine resource	<p>Application WalOnMap - Toute la Wallonie à la carte</p> <p>Application cartographique du Geoportail (WalOnMap) qui permet de découvrir les données géographiques de la Wallonie.</p>		
OnLine resource	<p>Service de téléchargement ATOM Feed</p> <p>Ce service de téléchargement ATOM Feed permet de télécharger la série de couches de données</p>		

Resource lineage

Statement	Les couches de données ont été produites par l'association momentanée Aerodata - CICADE en 2022.
Hierarchy level	Dataset

Reference System Information

Identifier

Code	EPSG:31370
Description	Belge 1972 / Belgian Lambert 72 (EPSG:31370)
Reference system type	Projected

Portrayal catalogue info

Title	Légende des couches de données
Website	https://geoservices.wallonie.be/arcgis/rest/services/IMAGERIE/ORTHO_MALLAGE_TUILAGE_2022_PRINTEMPS/MapServer/legend

Metadata

Metadata identifier	https://metawal.wallonie.be/geonetwork/srv/api/records/1850e4a7-dd0f-4af3-8c77-441b67e6951e		
Language	Français		
Character encoding	UTF8		
Contact	<div> <div>Role</div> <div>Point of contact</div> </div>	<div> <div>Organisation</div> <div>Helpdesk carto du SPW (SPW - Secrétariat général - SPW Digital - Département de la Géomatique - Direction de l'Intégration des géodonnées)</div> </div>	<div> <div>Electronic mail address</div> <div>helpdesk.carto@spw.wallonie.be</div> </div>

Type of resource

Resource type	Dataset
Name	Couche de données thématiques

Metadata linkage	https://metawal.wallonie.be/geonetwork/srv/api/records/1850e4a7-dd0f-4af3-8c77-441b67e6951e
Date info (Revision)	2025-06-17T12:14:17.807899Z
Date info (Creation)	2023-02-07T14:17:40.796Z

Metadata standard

Title	ISO 19115
Edition	2003/Cor 1:2006

Provided by



Overviews

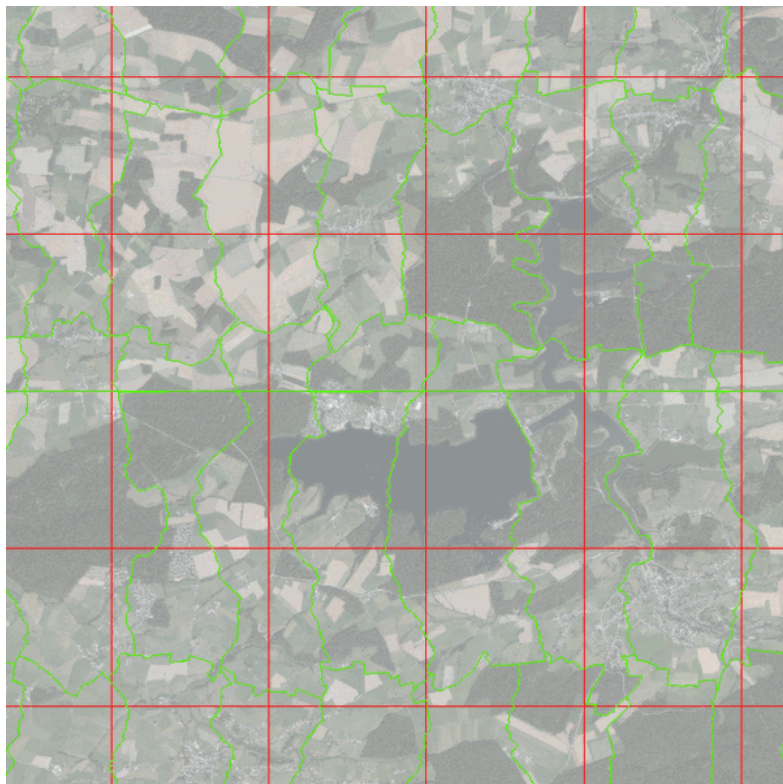

MAILLAGE_TUILAGE_2019_IMG