

# Périmètre d'application de l'article D.IV.22

Fiche dans le Géoportail de la Wallonie

Cette couche de données compile les données cartographiques propres au champ d'application de l'article D-IV-22 (demande de permis d'urbanisme public, c'est-à-dire de la compétence du Fonctionnaire délégué en Région Wallonne).

Le Code du Développement Territorial, ou CoDT, est entré en vigueur le 1er juin 2017. Il prévoit toutes les dispositions applicables au domaine de l'urbanisme et de l'aménagement du territoire en Région wallonne, avec pour objectif « d'assurer un développement durable et attractif du territoire ».

Les données cartographiques représentent les outils cartographiés d'aide à la décision en matière d'urbanisme et d'aménagement du territoire, déclinés sous différentes formes : plan de secteur, schémas, guide régional d'urbanisme, guide communal d'urbanisme, périmètres opérationnels et outils de politique foncière.

En ce qui concerne plus particulièrement l'application de l'article D.IV.22 sus mentionné, les outils cartographiques spécifiques concernés sont ceux repris aux points 4°, 5°, 6°, 8°, 9°, 10° et 11°.

Dès qu'une demande de permis d'urbanisme entre dans l'un des points précisés ci-avant, cela signifie qu'il s'agit d'une demande de permis public, à soumettre au Fonctionnaire délégué de la Direction extérieure du SPW, territorialement compétent. Cela permet donc d'établir les règles de compétences en matière de demande de permis d'urbanisme. Il est à noter que les permis dit « publics » s'étendent également aux alinéas 1°, 2°, 3° et 7° de l'article D.IV.22, non représentés dans le cadre de ce jeu de données.

## Simple

### Identification info

Alternate title	ART_DIV22		
Date (Creation)	2019-06-03		
Date (Publication)	2019-06-05		
Date (Revision)	2025-10-14		
Citation identifier	https://geodata.wallonie.be/id/44212eaf-a8b9-48b6-b389-4976574b7b15		
Citation identifier	BE.SPW.INFRASIG.CARTON/ART_DIV22		
Status	On going		
Point of contact	<div><div><div>Role</div><div>Point of contact</div><div>Custodian</div><div>Owner</div></div></div>	<div><div>Organisation</div><div>Helpdesk carto du SPW (SPW - Secrétariat général - SPW Digital - Département Données transversales - Gestion et valorisation de la donnée)</div><div>Direction de la gestion des informations territoriales (SPW - Territoire, Logement, Patrimoine, Énergie - Département de l'Aménagement du territoire et de l'Urbanisme - Direction de la gestion des informations territoriales)</div><div>Service public de Wallonie (SPW)</div></div>	<div><div>Electronic mail address</div><div>helpdesk.carto@spw.wallonie.be</div><div>donnees.territoire@spw.wallonie.be</div></div>
Spatial representation type	Vector		
Topic category	<div><div>• Planning cadastre</div></div>		
Extent			
Description	Region wallonne		

	N		S		E		W
--	---	--	---	--	---	--	---

<a href="#">Thèmes du géoportail wallon</a>	<ul style="list-style-type: none"> <li>Plans et règlements</li> <li>Aménagement du territoire</li> </ul>
<a href="#">GEMET themes</a>	<ul style="list-style-type: none"> <li>législation</li> <li>géographie</li> </ul>
<a href="#">GEMET</a>	<ul style="list-style-type: none"> <li>règlement</li> <li>document d'urbanisme</li> <li>schéma directeur d'aménagement</li> <li>schéma d'urbanisation</li> <li>bâtiment</li> <li>urbanisme</li> </ul>
Theme	<ul style="list-style-type: none"> <li>code</li> <li>schéma</li> <li>développement territorial</li> <li>CoDT</li> <li>D.IV.22</li> <li>aménagement du territoire</li> <li>permis</li> <li>urbanisme</li> <li>prescription urbanistique</li> </ul>
<a href="#">Mots-clés InfraSIG</a>	<ul style="list-style-type: none"> <li><a href="#">Reporting INSPIRENO</a></li> <li><a href="#">BDInfraSIG</a></li> <li><a href="#">WalOnMap</a></li> <li><a href="#">Open Data</a></li> <li><a href="#">PanierTelechargementGéoportail</a></li> </ul>

## Resource constraints

Access constraints	Unrestricted
Other constraints	<a href="#">Pas de limitation d'accès public à cette donnée.</a>

## Resource constraints

Use constraints	Licence Unrestricted
Other constraints	<a href="#">Licence CC-BY 4.0 : L'utilisateur peut utiliser et modifier les données pour en dériver une œuvre. Il peut publier les données et l'œuvre dérivée à condition de citer les sources.</a>
Other constraints	Source : Service public de Wallonie (SPW) - Périmètre d'application de l'article D.IV.22 (2025-10-07) <a href="https://geodata.wallonie.be/id/44212eaf-a8b9-48b6-b389-4976574b7b15">https://geodata.wallonie.be/id/44212eaf-a8b9-48b6-b389-4976574b7b15</a>
Language	Français
Character encoding	UTF8

## Distribution Information

Distribution format	<ul style="list-style-type: none"><li>• <a href="#">ESRI Shapefile (.shp)</a></li><li>• <a href="#">ESRI File Geodatabase (.fgdb)</a></li><li>• <a href="#">OGC GeoPackage (.gpkg)</a></li></ul>			
Distributor contact	<table><tr><th>Role</th><th>Organisation</th><th>Electronic mail</th></tr></table>	Role	Organisation	Electronic mail
Role	Organisation	Electronic mail		

	Distributor Service public de Wallonie (SPW) address helpdesk. carto@spw. wallonie.be
Ordering instructions	<p>Si votre demande porte sur un format spécifique de donnée ou une partie spécifique du territoire, veuillez suivre les instructions d'obtention d'une copie physique d'une donnée détaillées sur <a href="https://geoportail.wallonie.be/telecharger">https://geoportail.wallonie.be/telecharger</a></p> <p>L'utilisation des géoservices est à privilégier.</p>
OnLine resource	<p><a href="#">Application de consultation des données de la DGO4</a></p> <p>Application dédiée à la consultation des couches de données relatives à l'article D.IV.22 du CoDT. Cette application constitue un thème de l'application de consultation des données de la DGO4.</p>
OnLine resource	<p><a href="#">Application WalOnMap - Toute la Wallonie à la carte</a></p> <p>Application cartographique du Geoportail (WalOnMap) qui permet de découvrir les données géographiques de la Wallonie.</p>
OnLine resource	<p><a href="#">Service de visualisation ESRI-REST</a></p> <p>Adresse de connexion au service de visualisation ESRI-REST de la couche de données "Périmètre d'application de l'article D.IV.22"</p>
OnLine resource	<p><a href="#">Service de visualisation WMS</a></p> <p>Adresse de connexion au service de visualisation WMS de la couche de données "Périmètre d'application de l'article D.IV.22"</p>
OnLine resource	<p><a href="#">Inventaire des données géographiques de la DGO4</a></p> <p>Inventaire des données géographiques produites ou exploitées à la DGO4.</p>
OnLine resource	<p><a href="#">CoDT - Toute l'information</a></p> <p>Toute l'information sur le CoDT sur le site de la DGO4</p>
Transfer size	2.1056900024414062
OnLine resource	<p><a href="#">Périmètre d'application de l'article D.IV.22 - FILEGDB - EPSG:31370</a></p> <p>ART_DIV22 au format FILEGDB dans le SRID 31370 découpé par REGION</p>
Transfer size	2.8305578231811523
OnLine resource	<p><a href="#">Périmètre d'application de l'article D.IV.22 - SHAPE - EPSG:31370</a></p> <p>ART_DIV22 au format SHAPE dans le SRID 31370 découpé par REGION</p>
Transfer size	3.0792064666748047
OnLine resource	<p><a href="#">Périmètre d'application de l'article D.IV.22 - GEOPACKAGE - EPSG:31370</a></p> <p>ART_DIV22 au format GEOPACKAGE dans le SRID 31370 découpé par REGION</p>

## Resource lineage

Statement	Compilation de différentes thématiques (plan de secteur, sites à réaménager, périmètres de reconnaissance économique, remembrement urbain et patrimoine exceptionnel) en rapport à l'article D.IV.22.
Hierarchy level	Series

## Reference System Information

### Identifier

--	--

Code	<a href="#">EPSG:31370</a>
Description	Belge 1972 / Belgian Lambert 72 (EPSG:31370)
Reference system type	Projected

### Portrayal catalogue info

Title	Légende de la couche de données
Website	<a href="https://geoservices.wallonie.be/arcgis/rest/services/AMENAGEMENT_TERRITOIRE/ART_DIV22/MapServer/legend">https://geoservices.wallonie.be/arcgis/rest/services/AMENAGEMENT_TERRITOIRE/ART_DIV22/MapServer/legend</a> Légende de la couche de données

### Metadata

Metadata identifier	<a href="https://metawal.wallonie.be/geonetwork/srv/api/records/44212eaf-a8b9-48b6-b389-4976574b7b15">https://metawal.wallonie.be/geonetwork/srv/api/records/44212eaf-a8b9-48b6-b389-4976574b7b15</a>		
Language	Français		
Character encoding	UTF8		
Contact	<b>Role</b>  Point of contact	<b>Organisation</b>  Direction de la gestion des informations territoriales (SPW - Territoire, Logement, Patrimoine, Énergie - Département de l'Aménagement du territoire et de l'Urbanisme - Direction de la gestion des informations territoriales)	<b>Electronic mail address</b>  donnees.territoire@spw.wallonie.be

### Type of resource

Resource type	Dataset
Name	Couche de données thématiques
Metadata linkage	<a href="https://metawal.wallonie.be/geonetwork/srv/api/records/44212eaf-a8b9-48b6-b389-4976574b7b15">https://metawal.wallonie.be/geonetwork/srv/api/records/44212eaf-a8b9-48b6-b389-4976574b7b15</a>
Date info (Revision)	2025-10-14T17:01:29Z
Date info (Creation)	2019-06-04T10:00:00

### Metadata standard

Title	ISO 19115
Edition	2003/Cor 1:2006

### Provided by



### Overviews

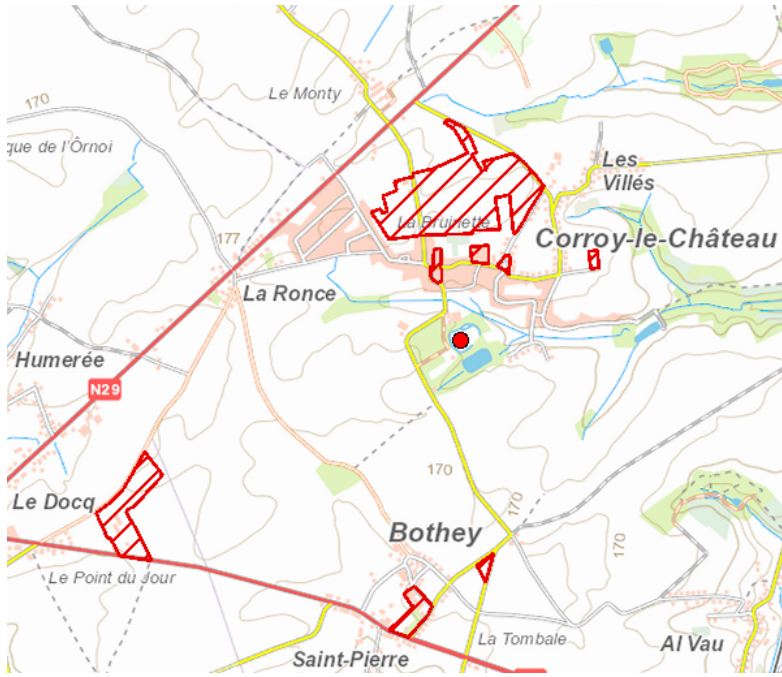

Art\_D\_IV\_22\_PIC