

Parcellaire agricole anonyme (situation 2018)

[Fiche dans le Géoportail de la Wallonie](#)

Le parcellaire agricole anonyme (situation 2018) reprend l'utilisation du sol dans les zones agricoles et forestières gérées dans le cadre de la mise œuvre de la Politique Agricole Commune par l'Organisme Payeur de Wallonie.

Le parcellaire agricole anonyme représente la version publique du parcellaire agricole. Il ne comprend donc pas d'information à caractère personnel permettant d'identifier l'exploitant. Il est fourni sur une base annuelle. Les données d'une année de culture sont mises à disposition du public dans le courant de l'année suivante. La présente version concerne l'année culturale (millésime) 2018.

Le parcellaire agricole anonyme localise, sous la forme de polygones, l'emprise des parcelles agricoles exploitées ainsi que la culture principale qui y est effectuée, ce qui n'exclut pas un usage éventuel en interculture. Ce parcellaire est limité à la Wallonie.

La culture principale pratiquée sur les parcelles agricoles est étiquetée et symbolisée par un aplat de couleurs.

Le parcellaire agricole anonyme est fourni à titre indicatif, et sans garantie aucune, tant au niveau des limites que des informations attributaires. Les limites des parcelles sont basées sur une interprétation des règles d'éligibilités que doit suivre l'Organisme Payeur de Wallonie (OPW). Elles ne reflètent pas les limites de propriétés. En outre, la couche ne reprend pas les éventuelles modifications du parcellaire agricole qui résultent d'adaptations ultérieures requises par les règles de gestion, notamment dans le cadre de recours ou de décisions judiciaires.

La référence pour la gestion des aides agricoles reste le parcellaire agricole géré par l'OPW. Cette référence ne fait pas l'objet d'une distribution publique.

Simple

Identification info

Alternate title	Parcelles agricoles anonymes 2018		
Alternate title	SIGEC_PARC_AGR_I_ANON__2018		
Date (Creation)	2019-08-01		
Date (Revision)	2019-08-01		
Date (Publication)	2019-09-09		
Citation identifier	BE.SPW.INFRASIG.GINET/SIGEC_PARC_AGR_I_ANON__2018		
Citation identifier	http://geodata.wallonie.be/id/44b10a46-4025-4020-a943-e8ffd5ccbd21		
Point of contact	Role Point of contact Custodian Owner	Organisation Helpdesk carto du SPW (SPW - Secrétariat général - SPW Digital - Département Données transversales - Gestion et valorisation de la donnée) Direction de l'Identification et des Surfaces (SPW - Agriculture, Ressources naturelles et Environnement - OPW Organisme Payeur de Wallonie - Direction de l' Identification et des Surfaces) Service public de Wallonie (SPW)	Electronic mail address helpdesk. carto@spw. wallonie.be beatrice. leteinturier@spw. wallonie.be helpdesk. carto@spw. wallonie.be
Spatial representation type	Vector		

Spatial resolution

Equivalent scale

Denominator	5000
--------------------	------

Topic category	<ul style="list-style-type: none">Farming
Extent	
Description	Région wallonne

Extent

Temporal extent

Time period	2018-01-01 2018-12-31
Thèmes du géoportail wallon	<ul style="list-style-type: none">Société et activitésAgricultureNature et environnementSol et sous-sol
GEMET themes	<ul style="list-style-type: none">agriculture
GEMET	<ul style="list-style-type: none">politique agricoleaffectation des solsculture de champpolitique agricole communeexploitation agricoleexploitation de la terre agricoleterre agricoleprairieculturechampoccupation du solproduit agricole
Mots-clés InfraSIG	<ul style="list-style-type: none">PanierTelechargementGeoportailWalOnMapDGO3_BDREFBDInfraSIGExtraction_DIGOpen DataReporting INSPIRENO
Theme	<ul style="list-style-type: none">AgricultureLPISLand Parcel Identification SystemSIPASystème d'identification du parcellaire agricoleOPWparcellaireanonymePACinterculturespéculationSIGECExistingLandUseDataSetLU
Champ géographique	<ul style="list-style-type: none">Régional

Resource constraints

Access constraints	Other restrictions
Other constraints	No limitations to public access

Resource constraints

Use limitation	Conditions d'accès et d'utilisation spécifiques
----------------	---

Use constraints	Licence Unrestricted
Other constraints	Licence CC-BY 4.0 : L'utilisateur peut utiliser et modifier les données pour en dériver une œuvre. Il peut publier les données et l'œuvre dérivée à condition de citer les sources.
Other constraints	Source : Service public de Wallonie (SPW) - Parcellaire agricole anonyme (situation 2018) (2019-09-09) http://geodata.wallonie.be/id/44b10a46-4025-4020-a943-e8ffd5ccbd21

Associated resource

Association Type	Part of seamless database
Initiative Type	Collection
Metadata Reference	<ul style="list-style-type: none"> Parcellaire agricole anonyme (toutes situations) - série
Language	Français
Character encoding	UTF8

Content Information

Title	Modèle de données SIGEC
Website	https://metawal.wallonie.be/geonetwork/srv/api/records/44b10a46-4025-4020-a943-e8ffd5ccbd21/attachments/SIGEC_PARC_AGR_I_ANON.pdf Modèle de données

Distribution Information

Distribution format	<ul style="list-style-type: none"> ESRI File Geodatabase (.fgdb) ESRI Shapefile (.shp) OGC GeoPackage (.gpkg) 		
Distributor contact	Role Distributor	Organisation Service public de Wallonie (SPW)	Electronic mail address helpdesk. carto@spw. wallonie.be
Ordering instructions	<p>Si votre demande porte sur un format spécifique de donnée ou une partie spécifique du territoire, veuillez suivre les instructions d'obtention d'une copie physique d'une donnée détaillées sur https://geoportail.wallonie.be/telecharger</p> <p>Cette couche de données comporte un service de téléchargement WFS (non millésimé) :</p> <p>https://geoservices.wallonie.be/arcgis/services/WFS/SIGEC_PARC_AGR_I_ANON/MapServer/WFSServer?request=GetCapabilities&service=WFS</p>		
OnLine resource	<p>Application WalOnMap - Toute la Wallonie à la carte</p> <p>Application cartographique du Geoportail (WalOnMap) qui permet de découvrir les données géographiques de la Wallonie.</p>		
OnLine resource	<p>Service de visualisation ESRI-REST (situation 2018)</p> <p>Adresse de connexion au service de visualisation ESRI-REST de la couche de données "Parcellaire agricole anonyme (situation 2018)"</p>		
OnLine resource	<p>Service de visualisation WMS (situation 2018)</p>		

	Adresse de connexion au service de visualisation WMS de la couche de données "Parcellaire agricole anonyme (situation 2018)"
OnLine resource	Service de visualisation tuilé WMTS (situation 2018) Adresse de connexion au service de visualisation tuilé WMTS de la couche de données "Parcellaire agricole anonyme - Situation 2018".
OnLine resource	Service de visualisation WFS Adresse de connexion au service de téléchargement WFS des couches de données "Parcellaire agricole anonyme" (tous millésimes confondus).
OnLine resource	SIGEC_PARC_AGRI_ANON:Parcelles_agricoles____2018_ Parcelles_agricoles____2018_
OnLine resource	Service de téléchargement ATOM Feed Ce service de téléchargement ATOM Feed permet de télécharger la série de couches de données

Data quality info

Hierarchy level	Dataset
-----------------	---------

Report

Result

Title	RÈGLEMENT (UE) N o 1089/2010 DE LA COMMISSION du 23 novembre 2010 portant modalités d'application de la directive 2007/2 /CE du Parlement européen et du Conseil en ce qui concerne l'interopérabilité des séries et des services de données géographiques
Date (Publication)	2010-12-08
Explanation	Voir la spécification référencée
Pass	false

Report

Result

Title	INSPIRE Data Specification on Land Use – Technical Guidelines
Date (Publication)	2013-12-10
Explanation	Voir la spécification référencée
Pass	false

Resource lineage

Statement	<p>La couche du parcellaire agricole anonyme est issue d'un travail de digitalisation à partir des orthophotos de la Région wallonne.</p> <p>Les informations attributaires des parcelles sont mises à jour annuellement en fonction de l'évolution des déclarations des agriculteurs, du contrôle sur place ou du contrôle par télédétection réalisé sur base d'images satellitaires. Le parcellaire évolue également lorsque les règles d'éligibilités changent. la présente couche de données porte sur la situation 2018.</p>
Hierarchy level	Dataset

Reference System Information

Identifier

--	--

Code	EPSG:31370
Description	Belge 1972 / Belgian Lambert 72 (EPSG:31370)
Reference system type	Projected

Portrayal catalogue info

Title	Légende des couches de données
Website	https://geoservices.wallonie.be/arcgis/rest/services/AGRICULTURE/SIGEC_PARC_AGRIL_ANON_2018/MapServer/legend Légende des couches de données

Metadata

Metadata identifier	https://metawal.wallonie.be/geonetwork/srv/api/records/44b10a46-4025-4020-a943-e8ffd5ccbd21		
Language	Français		
Character encoding	UTF8		
Contact	Role Point of contact	Organisation Direction de l'Identification et des Surfaces (SPW - Agriculture, Ressources naturelles et Environnement - OPW Organisme Payeur de Wallonie - Direction de l' Identification et des Surfaces)	Electronic mail address nicolas.simon@spw.wallonie.be

Type of resource

Resource type	Dataset
Metadata linkage	https://metawal.wallonie.be/geonetwork/srv/api/records/44b10a46-4025-4020-a943-e8ffd5ccbd21
Date info (Revision)	2025-06-17T12:11:37.214218Z
Date info (Creation)	2019-08-13T09:00:00

Metadata standard

Title	ISO 19115
Edition	2003/Cor 1:2006

Provided by



Overviews

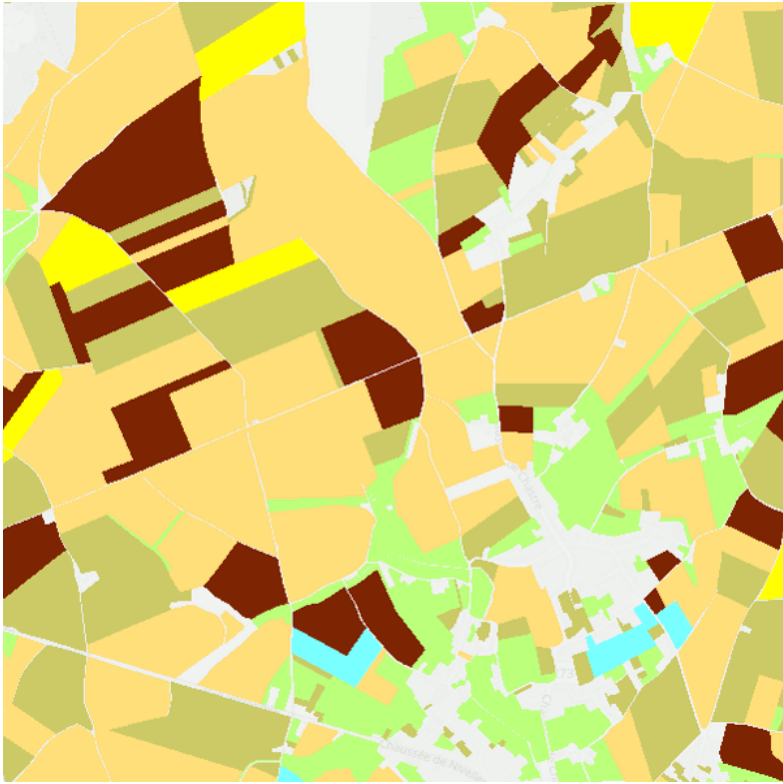

sigec_2017_pic