

Patrimoine - Biens exceptionnels

Fiche dans le Géoportail de la Wallonie

Cet ensemble de couches de données reprend la localisation des différents biens figurant au patrimoine immobilier classé exceptionnel.

Le patrimoine exceptionnel est défini comme l'ensemble des biens classés présentant un intérêt exceptionnel au niveau de l'ensemble de la Région wallonne, sur base des critères d'authenticité, d'intégrité, de représentativité ou de rareté, et dont la liste est déterminée par un arrêté du Gouvernement (AGW - 12 mai 2022).

Il s'agit d'une mesure de protection appliquée en surimpression au classement. En effet, les biens classés exceptionnels sont d'abord des biens classés au sens du CoPat (cf. fiche de métadonnées relative aux biens classés et zones de protection) au titre de monument, d'ensemble architectural, de site ou de site archéologique. Les données relatives aux biens exceptionnels sont donc issues d'une sélection sur base des jeux de données relatifs aux biens classés et zones de protection. Les attributs sont conservés.

Ces biens alimentent aussi la liste du patrimoine mondial (UNESCO). Pour plus de renseignements, consultez la fiche de métadonnées relative aux Biens mondiaux (PAT_MND).

Chaque bien classé exceptionnel est identifié de manière unique, ce qui permet la liaison entre les éléments cartographiés et la base de données documentaire reprenant des informations administratives ainsi que les documents scannés relevés dans les dossiers liés.

Simple

Identification info

Alternate title	PAT_EXC														
Date (Revision)	2023-12-11														
Date (Publication)	2022-07-04														
Citation identifier	http://geodata.wallonie.be/id/6997776d-8b95-4dc7-9b66-a5d9c4050ea8														
Citation identifier	BE.SPW.INFRASIG.CARTON/DGATLPE__PAT_EXC														
Status	On going														
Point of contact	<table><tr><th>Role</th><th>Organisation</th><th>Electronic mail address</th></tr><tr><td>Point of contact</td><td>Helpdesk carto du SPW (SPW - Secrétariat général - SPW Digital - Département Données transversales - Gestion et valorisation de la donnée)</td><td>helpdesk.carto@spw.wallonie.be</td></tr><tr><td>Custodian</td><td>Agence wallonne du Patrimoine (SPW - Territoire, Logement, Patrimoine, Énergie - Agence wallonne du Patrimoine)</td><td>coordination@awap.be</td></tr><tr><td>Owner</td><td>Service public de Wallonie (SPW)</td><td></td></tr></table>	Role	Organisation	Electronic mail address	Point of contact	Helpdesk carto du SPW (SPW - Secrétariat général - SPW Digital - Département Données transversales - Gestion et valorisation de la donnée)	helpdesk.carto@spw.wallonie.be	Custodian	Agence wallonne du Patrimoine (SPW - Territoire, Logement, Patrimoine, Énergie - Agence wallonne du Patrimoine)	coordination@awap.be	Owner	Service public de Wallonie (SPW)			
Role	Organisation	Electronic mail address													
Point of contact	Helpdesk carto du SPW (SPW - Secrétariat général - SPW Digital - Département Données transversales - Gestion et valorisation de la donnée)	helpdesk.carto@spw.wallonie.be													
Custodian	Agence wallonne du Patrimoine (SPW - Territoire, Logement, Patrimoine, Énergie - Agence wallonne du Patrimoine)	coordination@awap.be													
Owner	Service public de Wallonie (SPW)														
Spatial representation type	Vector														
Topic category	<ul style="list-style-type: none">• Planning cadastre• Structure														
Extent															
Description	Région wallonne														

Thèmes du géoportail wallon	<ul style="list-style-type: none">TourismeAménagement du territoirePlans et règlementsTourisme et loisir
GEMET themes	<ul style="list-style-type: none">bâtimenttourisme
GEMET	<ul style="list-style-type: none">conservation des monumentsprotection des sitessite historiquesite archéologiquebiensbien culturelsite classémonumentmonument historiquepatrimoine culturelarchitecturezone de protection du paysagepatrimoine naturel
Mots-clés InfraSIG	<ul style="list-style-type: none">DKO3_BDREFNOBDInfraSIGNOExtraction DIGOpen DataPanierTelechargementGéoportailReporting INSPIRENOWalOnMap
Theme	<ul style="list-style-type: none">CRMSFbien exceptionnelprotectionclassementsauvergarde du patrimoinefouilleconservationmonumentsiteensemble architecturalsite archéologiquezone de protectionCoPat

Resource constraints

Use constraints	Licence Unrestricted
Other constraints	Licence CC-BY 4.0 : L'utilisateur peut utiliser et modifier les données pour en dériver une œuvre. Il peut publier les données et l'œuvre dérivée à condition de citer les sources.
Other constraints	Source : ervice public de Wallonie (SPW) - Patrimoine - Biens exceptionnels - Série (2023-12-11) http://geodata.wallonie.be/id/6997776d-8b95-4dc7-9b66-a5d9c4050ea8

Resource constraints

Access constraints	Unrestricted
Other constraints	Pas de limitation d'accès public à cette donnée.

Associated resource

Association Type	Cross reference
Initiative Type	Collection
Metadata Reference	<ul style="list-style-type: none"> INSPIRE - Sites protégés en Wallonie (BE)
Language	Français
Character encoding	UTF8

Distribution Information

Distribution format	<ul style="list-style-type: none">• ESRI Shapefile (.shp)• ESRI File Geodatabase (.fgdb)						
Distributor contact	<table><tr><th>Role</th><th>Organisation</th><th>Electronic mail address</th></tr><tr><td>Distributeur</td><td>Service public de Wallonie (SPW)</td><td>helpdesk. carto@spw. wallonie.be</td></tr></table>	Role	Organisation	Electronic mail address	Distributeur	Service public de Wallonie (SPW)	helpdesk. carto@spw. wallonie.be
Role	Organisation	Electronic mail address					
Distributeur	Service public de Wallonie (SPW)	helpdesk. carto@spw. wallonie.be					
Ordering instructions	<p>Cette série de couches de données est disponible et accessible gratuitement en téléchargement sur le site ftp TLPE via l'adresse suivante :</p> <p>https://docum1.wallonie.be/donnees/patrimoine/PAT_EXC</p> <p>Il est conseillé d'utiliser le lien ci-dessus dans le cas où la demande porte sur l'entièreté du territoire concerné par la série de couches de données.</p> <p>Si votre demande porte sur un format spécifique de donnée ou une partie spécifique du territoire, veuillez suivre les instructions d'obtention d'une copie physique d'une donnée détaillées sur https://geoportail.wallonie.be/telecharger</p> <p>Cette ressource est une série de couches de données. En la commandant, l'ensemble des couches constitutives de cette série vous sera automatiquement fourni.</p>						
OnLine resource	<p>Application de consultation des données TLPE - Biens classés exceptionnels</p> <p>Application dédiée à la consultation des couches de données relatives aux biens classés exceptionnels. Cette application constitue un thème de l'application de consultation des données TLPE.</p>						
OnLine resource	<p>Application WalOnMap - Toute la Wallonie à la carte</p> <p>Application cartographique du Geoportail (WalOnMap) qui permet de découvrir les données géographiques de la Wallonie.</p>						
OnLine resource	<p>Service de visualisation ESRI-REST</p> <p>Ce service ESRI-REST permet de visualiser les couches de données des biens classés exceptionnels</p>						
OnLine resource	<p>Service de visualisation WMS</p> <p>Ce service WMS permet de visualiser les couches de données des biens classés exceptionnels</p>						
OnLine resource	<p>Téléchargement des couches de données</p> <p>Accès en téléchargement direct</p>						
OnLine resource	<p>Base de données des biens exceptionnels et zones de protection</p> <p>Site permettant la recherche des biens exceptionnels</p>						

OnLine resource	Liste du patrimoine immobilier exceptionnel Liste du patrimoine immobilier exceptionnel en Région wallonne
OnLine resource	Site Internet de l'Agence wallonne du Patrimoine Sur ce site, découvrez ce que le Service public de Wallonie accomplit dans le domaine de l'archéologie, de protection du patrimoine mais également en matière d'entretien et de restauration de biens classés.
OnLine resource	Service de téléchargement ATOM Feed Ce service de téléchargement ATOM Feed permet de télécharger la série de couches de données

Resource lineage

Statement	<p>Les données sont obtenues par sélection d'entités sur base des jeux de données relatifs aux biens classés. Les biens exceptionnels sont repérés à partir des documents d'origine (liste publiée par le Gouvernement wallon).</p> <p>Les données de travail sont mises à jour au sein du service. La correction d'erreurs éventuelles se fait au fur et à mesure de la réception des informations. L'intégration des nouveaux biens et la suppression des biens qui perdent leur caractère exceptionnel se font à chaque réception de la nouvelle liste.</p>
Hierarchy level	Dataset
Other	Collection de données thématiques

Reference System Information

Identifier

Code	EPSG:31370
Description	Belge 1972 / Belgian Lambert 72 (EPSG:31370)
Reference system type	Projected

Portrayal catalogue info

Title	Légende des couches de données
Website	https://geoservices.wallonie.be/arcgis/rest/services/AMENAGEMENT_TERRITOIRE/PAT_EXC/MapServer/legend Légende des couches de données

Metadata

Metadata identifier	https://metawal.wallonie.be/geonetwork/srv/api/records/6997776d-8b95-4dc7-9b66-a5d9c4050ea8		
Language	Français		
Character encoding	UTF8		
Contact	Role Point of contact	Organisation Agence wallonne du Patrimoine (SPW - Territoire, Logement, Patrimoine, Énergie - Agence wallonne du Patrimoine)	Electronic mail address coordination@awap.be

Type of resource

Resource type	Dataset
---------------	---------

Name	Couche de données thématiques
Metadata linkage	https://metawal.wallonie.be/geonetwork/srv/api/records/6997776d-8b95-4dc7-9b66-a5d9c4050ea8
Date info (Revision)	2025-06-17T09:55:31.033504Z
Date info (Creation)	2019-04-02T12:32:37

Metadata standard

Title	ISO 19115-3
Edition	2018

Provided by



Overviews

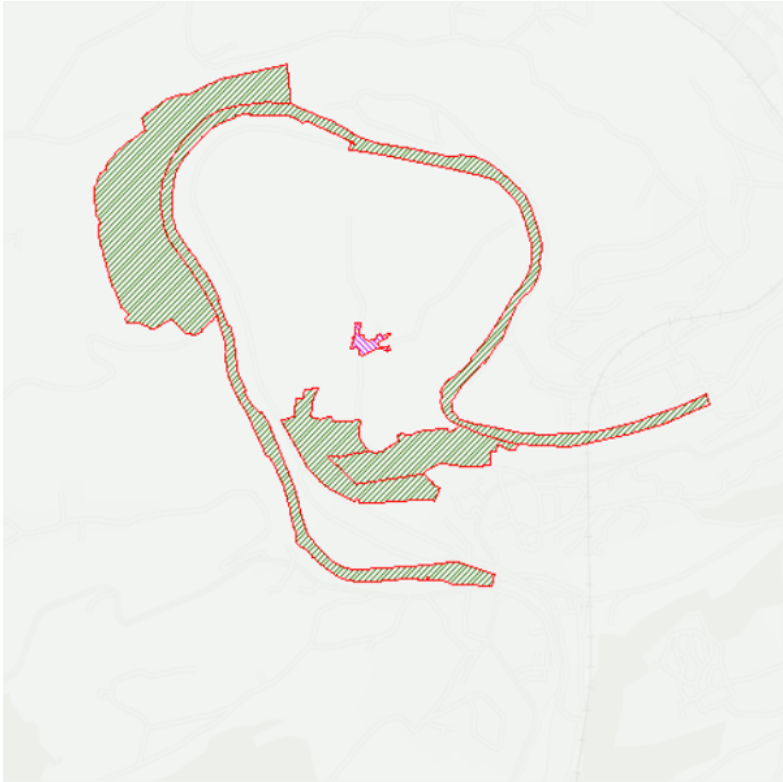

pat_exc_pic