

Patrimoine - Biens exceptionnels

Fiche dans le Géoportail de la Wallonie

Cet ensemble de couches de données reprend la localisation des différents biens figurant au patrimoine immobilier classé exceptionnel.

Le patrimoine exceptionnel est défini comme l'ensemble des biens classés présentant un intérêt exceptionnel au niveau de l'ensemble de la Région wallonne, sur base des critères d'authenticité, d'intégrité, de représentativité ou de rareté, et dont la liste est déterminée par un arrêté du Gouvernement (AGW - 12 mai 2022).

Il s'agit d'une mesure de protection appliquée en surimpression au classement. En effet, les biens classés exceptionnels sont d'abord des biens classés au sens du CoPat (cf. fiche de métadonnées relative aux biens classés et zones de protection) au titre de monument, d'ensemble architectural, de site ou de site archéologique. Les données relatives aux biens exceptionnels sont donc issues d'une sélection sur base des jeux de données relatifs aux biens classés et zones de protection. Les attributs sont conservés.

Ces biens alimentent aussi la liste du patrimoine mondial (UNESCO). Pour plus de renseignements, consultez la fiche de métadonnées relative aux Biens mondiaux (PAT_MND).

Chaque bien classé exceptionnel est identifié de manière unique, ce qui permet la liaison entre les éléments cartographiés et la base de données documentaire reprenant des informations administratives ainsi que les documents scannés relevés dans les dossiers liés.

Simple

Identification info

| Alternate title | PAT_EXC | | | | | | | | | | | | | | |
|-----------------------------|---|--------------------------------|--------------|-------------------------|------------------|--|--------------------------------|-----------|---|----------------------|-------|----------------------------------|--|--|--|
| Date (Revision) | 2023-12-11 | | | | | | | | | | | | | | |
| Date (Publication) | 2022-07-04 | | | | | | | | | | | | | | |
| Citation identifier | http://geodata.wallonie.be/id/6997776d-8b95-4dc7-9b66-a5d9c4050ea8 | | | | | | | | | | | | | | |
| Citation identifier | BE.SPW.INFRASIG.CARTON/DGATLPE__PAT_EXC | | | | | | | | | | | | | | |
| Status | On going | | | | | | | | | | | | | | |
| Point of contact | <table><tr><th>Role</th><th>Organisation</th><th>Electronic mail address</th></tr><tr><td>Point of contact</td><td>Helpdesk carto du SPW (SPW - Secrétariat général - SPW Digital - Département Données transversales - Gestion et valorisation de la donnée)</td><td>helpdesk.carto@spw.wallonie.be</td></tr><tr><td>Custodian</td><td>Agence wallonne du Patrimoine (SPW - Territoire, Logement, Patrimoine, Énergie - Agence wallonne du Patrimoine)</td><td>coordination@awap.be</td></tr><tr><td>Owner</td><td>Service public de Wallonie (SPW)</td><td></td></tr></table> | Role | Organisation | Electronic mail address | Point of contact | Helpdesk carto du SPW (SPW - Secrétariat général - SPW Digital - Département Données transversales - Gestion et valorisation de la donnée) | helpdesk.carto@spw.wallonie.be | Custodian | Agence wallonne du Patrimoine (SPW - Territoire, Logement, Patrimoine, Énergie - Agence wallonne du Patrimoine) | coordination@awap.be | Owner | Service public de Wallonie (SPW) | | | |
| Role | Organisation | Electronic mail address | | | | | | | | | | | | | |
| Point of contact | Helpdesk carto du SPW (SPW - Secrétariat général - SPW Digital - Département Données transversales - Gestion et valorisation de la donnée) | helpdesk.carto@spw.wallonie.be | | | | | | | | | | | | | |
| Custodian | Agence wallonne du Patrimoine (SPW - Territoire, Logement, Patrimoine, Énergie - Agence wallonne du Patrimoine) | coordination@awap.be | | | | | | | | | | | | | |
| Owner | Service public de Wallonie (SPW) | | | | | | | | | | | | | | |
| Spatial representation type | Vector | | | | | | | | | | | | | | |
| Topic category | <ul style="list-style-type: none">• Planning cadastre• Structure | | | | | | | | | | | | | | |
| Extent | | | | | | | | | | | | | | | |
| Description | Région wallonne | | | | | | | | | | | | | | |

| | |
|-----------------------------|---|
| Thèmes du géoportail wallon | <ul style="list-style-type: none">TourismeAménagement du territoirePlans et règlementsTourisme et loisir |
| GEMET themes | <ul style="list-style-type: none">bâtimenttourisme |
| GEMET | <ul style="list-style-type: none">conservation des monumentsprotection des sitessite historiquesite archéologiquebiensbien culturelsite classémonumentmonument historiquepatrimoine culturelarchitecturezone de protection du paysagepatrimoine naturel |
| Mots-clés InfraSIG | <ul style="list-style-type: none">DKO3_BDREFNOBDInfraSIGNOExtraction_DIGOpen DataPanierTelechargementGéoportailReporting INSPIRENOWalOnMap |
| Theme | <ul style="list-style-type: none">CRMSFbien exceptionnelprotectionclassementsauvergarde du patrimoinefouilleconservationmonumentsiteensemble architecturalsite archéologiquezone de protectionCoPat |

Resource constraints

| | |
|-------------------|--|
| Use constraints | Licence Unrestricted |
| Other constraints | Licence CC-BY 4.0 : L'utilisateur peut utiliser et modifier les données pour en dériver une œuvre. Il peut publier les données et l'œuvre dérivée à condition de citer les sources. |
| Other constraints | Source : ervice public de Wallonie (SPW) - Patrimoine - Biens exceptionnels - Série (2023-12-11) http://geodata.wallonie.be/id/6997776d-8b95-4dc7-9b66-a5d9c4050ea8 |

Resource constraints

| | |
|--------------------|--|
| Access constraints | Unrestricted |
| Other constraints | Pas de limitation d'accès public à cette donnée. |

Associated resource

| | |
|--------------------|---|
| Association Type | Cross reference |
| Initiative Type | Collection |
| Metadata Reference | <ul style="list-style-type: none"> INSPIRE - Sites protégés en Wallonie (BE) |
| Language | Français |
| Character encoding | UTF8 |

Distribution Information

| Distribution format | <ul style="list-style-type: none">• ESRI Shapefile (.shp)• ESRI File Geodatabase (.fgdb) | | | | | | | | |
|-----------------------|--|--|--------------|-------------------------|--------------|----------------------------------|--|--|--|
| Distributor contact | <table><tr><th>Role</th><th>Organisation</th><th>Electronic mail address</th></tr><tr><td>Distributeur</td><td>Service public de Wallonie (SPW)</td><td>helpdesk. carto@spw. wallonie.be</td></tr></table> | Role | Organisation | Electronic mail address | Distributeur | Service public de Wallonie (SPW) | helpdesk. carto@spw. wallonie.be | | |
| Role | Organisation | Electronic mail address | | | | | | | |
| Distributeur | Service public de Wallonie (SPW) | helpdesk. carto@spw. wallonie.be | | | | | | | |
| Ordering instructions | <p>Cette série de couches de données est disponible et accessible gratuitement en téléchargement sur le site ftp TLPE via l'adresse suivante :</p> <p>https://docum1.wallonie.be/donnees/patrimoine/PAT_EXC</p> <p>Il est conseillé d'utiliser le lien ci-dessus dans le cas où la demande porte sur l'entièreté du territoire concerné par la série de couches de données.</p> <p>Si votre demande porte sur un format spécifique de donnée ou une partie spécifique du territoire, veuillez suivre les instructions d'obtention d'une copie physique d'une donnée détaillées sur https://geoportail.wallonie.be/telecharger</p> <p>Cette ressource est une série de couches de données. En la commandant, l'ensemble des couches constitutives de cette série vous sera automatiquement fourni.</p> | | | | | | | | |
| OnLine resource | <p>Application de consultation des données TLPE - Biens classés exceptionnels</p> <p>Application dédiée à la consultation des couches de données relatives aux biens classés exceptionnels. Cette application constitue un thème de l'application de consultation des données TLPE.</p> | | | | | | | | |
| OnLine resource | <p>Application WalOnMap - Toute la Wallonie à la carte</p> <p>Application cartographique du Geoportail (WalOnMap) qui permet de découvrir les données géographiques de la Wallonie.</p> | | | | | | | | |
| OnLine resource | <p>Service de visualisation ESRI-REST</p> <p>Ce service ESRI-REST permet de visualiser les couches de données des biens classés exceptionnels</p> | | | | | | | | |
| OnLine resource | <p>Service de visualisation WMS</p> <p>Ce service WMS permet de visualiser les couches de données des biens classés exceptionnels</p> | | | | | | | | |
| OnLine resource | <p>Téléchargement des couches de données</p> <p>Accès en téléchargement direct</p> | | | | | | | | |
| OnLine resource | <p>Base de données des biens exceptionnels et zones de protection</p> <p>Site permettant la recherche des biens exceptionnels</p> | | | | | | | | |

| | |
|-----------------|--|
| OnLine resource | Liste du patrimoine immobilier exceptionnel Liste du patrimoine immobilier exceptionnel en Région wallonne |
| OnLine resource | Site Internet de l'Agence wallonne du Patrimoine Sur ce site, découvrez ce que le Service public de Wallonie accomplit dans le domaine de l'archéologie, de protection du patrimoine mais également en matière d'entretien et de restauration de biens classés. |
| OnLine resource | Service de téléchargement ATOM Feed Ce service de téléchargement ATOM Feed permet de télécharger la série de couches de données |

Resource lineage

| | |
|-----------------|--|
| Statement | <p>Les données sont obtenues par sélection d'entités sur base des jeux de données relatifs aux biens classés. Les biens exceptionnels sont repérés à partir des documents d'origine (liste publiée par le Gouvernement wallon).</p> <p>Les données de travail sont mises à jour au sein du service. La correction d'erreurs éventuelles se fait au fur et à mesure de la réception des informations. L'intégration des nouveaux biens et la suppression des biens qui perdent leur caractère exceptionnel se font à chaque réception de la nouvelle liste.</p> |
| Hierarchy level | Dataset |
| Other | Collection de données thématiques |

Reference System Information

Identifier

| | |
|-----------------------|--|
| Code | EPSG:31370 |
| Description | Belge 1972 / Belgian Lambert 72 (EPSG:31370) |
| Reference system type | Projected |

Portrayal catalogue info

| | |
|---------|---|
| Title | Légende des couches de données |
| Website | https://geoservices.wallonie.be/arcgis/rest/services/AMENAGEMENT_TERRITOIRE/PAT_EXC/MapServer/legend Légende des couches de données |

Metadata

| | | | |
|---------------------|---|--|--|
| Metadata identifier | https://metawal.wallonie.be/geonetwork/srv/api/records/6997776d-8b95-4dc7-9b66-a5d9c4050ea8 | | |
| Language | Français | | |
| Character encoding | UTF8 | | |
| Contact | Role Point of contact | Organisation Agence wallonne du Patrimoine (SPW - Territoire, Logement, Patrimoine, Énergie - Agence wallonne du Patrimoine) | Electronic mail address coordination@awap.be |

Type of resource

| | |
|---------------|---------|
| Resource type | Dataset |
|---------------|---------|

| | |
|----------------------|---|
| Name | Couche de données thématiques |
| Metadata linkage | https://metawal.wallonie.be/geonetwork/srv/api/records/6997776d-8b95-4dc7-9b66-a5d9c4050ea8 |
| Date info (Revision) | 2025-06-17T09:55:31.033504Z |
| Date info (Creation) | 2019-04-02T12:32:37 |

Metadata standard

| | |
|---------|-------------|
| Title | ISO 19115-3 |
| Edition | 2018 |

Provided by



Overviews

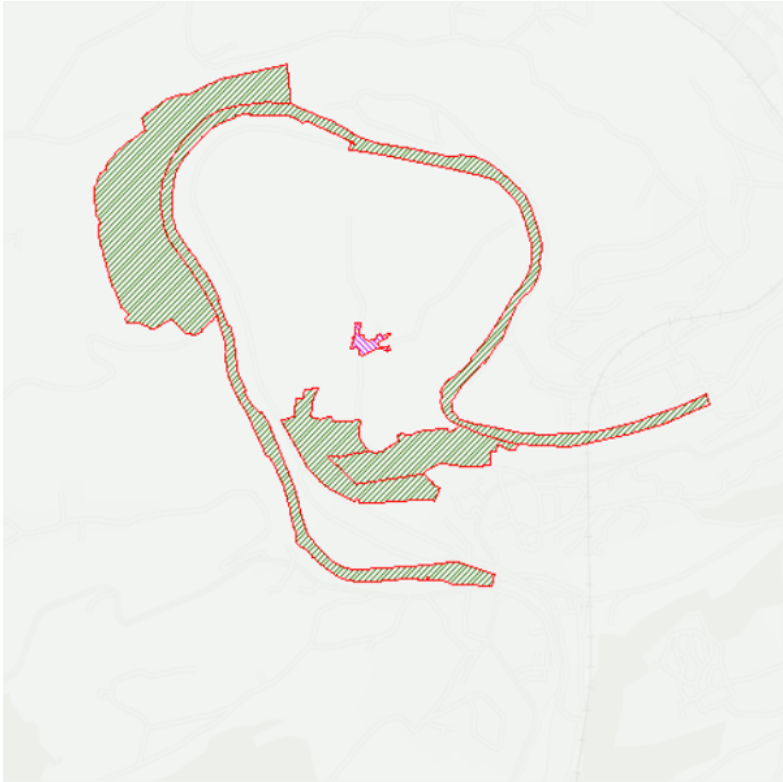

pat_exc_pic