

Inventaire des campings

Fiche dans le Géoportail de la Wallonie

Ce jeu de données délimite les terrains de camping touristique, de camping à la ferme et de caravanage en Région wallonne.

Un terrain de camping désigne d'une manière générale les terrains de camping touristiques, les terrains de caravanage et les terrains de camping à la ferme.

- Les terrains de camping touristique sont définis via le Décret du 18 décembre 2003 comme des terrains utilisés d'une manière habituelle ou saisonnière pour la pratique du camping touristique par un ou plusieurs touristes. Ne cesse pas d'être un terrain de camping touristique celui dans les limites duquel le titulaire de l'autorisation installe à titre accessoire des abris fixes, non utilisés en qualité d'habitat permanent;
- Les terrains de camping à la ferme sont des terrains de camping touristique utilisés par un exploitant agricole. Ces terrains dépendent de son exploitation et n'accueillent aucune caravane de type résidentiel;
- Les terrains de caravanage sont des terrains utilisés d'une manière habituelle ou occasionnelle pour la pratique du camping-caravaning, à savoir utilisant comme moyen d'hébergement, par d'autres personnes que des forains ou des nomades agissant comme tels, de l'un des abris mobiles suivants: tente, caravane routière, caravane de type résidentiel sans étage, motorhome ou tout autre abri analogue, non conçus pour servir d'habitation permanente. Les terrains de caravanage doivent être utilisés par plus de 10 personnes en même temps ou occupé par plus de 3 abris.

Un camping nécessite un permis de bâtir pour ses bâtiments d'infrastructure.

Les types de terrains de camping varient en fonction du nombre d'emplacement :

- Type A : Moins de 50 emplacements;
- Type B : de 50 à 400 emplacements;
- Type C : Plus de 400 emplacements.

Simple

Identification info

Alternate title	CAMPING		
Date (Revision)	2025-12-05		
Date (Publication)	2023-02-17		
Citation identifier	https://geoportail.wallonie.be/ressources/id/6ad564e0-685d-4664-8b03-499b70337d33		
Citation identifier	BE.SPW.INFRASIG.CARTON/DGATLPE__CAMPING_PERIMETRES		
Status	On going		
Point of contact	Role	Organisation	Electronic mail address
	Point of contact	Helpdesk carto du SPW (SPW - Secrétariat général - SPW Digital - Département de la Géomatique - Direction de l'Intégration des géodonnées)	helpdesk.carto@spw.wallonie.be
	Owner	Tourisme Wallonie (TW)	paul.malotaux@tourismewallonie.be
	Custodian	Direction des Hébergements touristiques (TW - Direction des Hébergements touristiques)	paul.malotaux@tourismewallonie.be
	Processor	Direction de la gestion des informations territoriales (SPW - Territoire, Logement, Patrimoine, Énergie - Département de l'Aménagement du territoire et de l'Urbanisme - Direction de la gestion des informations territoriales)	donnees.dgo4@spw.wallonie.be

Spatial representation type	Vector
Topic category	<ul style="list-style-type: none">• Planning cadastre• Society
Extent	
Description	Region wallonne

Maintenance and update frequency	Monthly
Thèmes du géoportail wallon	<ul style="list-style-type: none">Aménagement du territoireTourisme et loisirAménagement du territoire (autre)LoisirsTourisme
GEMET themes	<ul style="list-style-type: none">tourisme
GEMET	<ul style="list-style-type: none">bâtiment non résidentielcampingimpact du tourisme sur l'environnementauto caravanetourismeferme (exploitation)inondationurbanismeterritoirehabitatmesure d'aménagement du territoire
Mots-clés InfraSIG	<ul style="list-style-type: none">Open DataReporting INSPIRENOExtraction DIGWalOnMapDGO3_CIGALENODGO3_BDREFNOBDInfraSIGPanierTelechargementGeoportail
Theme	<ul style="list-style-type: none">terrain de campingcaravanagecamping touristiquecamping à la fermeemplacementexploitantabricamping-caravaninghébergementmotorhometentehabitation permanentecaravane routière
Champ géographique	<ul style="list-style-type: none">Régional

Resource constraints

Access constraints	Unrestricted
Other constraints	CGA SPW : La donnée est accessible par toute personne physique ou morale, pour une durée indéterminée, gratuitement, sur l'entièreté du territoire qu'elle couvre et pour toute finalité.

Resource constraints

Use constraints	License
Other constraints	CPU Type A SPW : L'Utilisateur ne peut pas redistribuer la donnée à un tiers. L'Utilisateur est autorisé à publier la donnée sur Internet via un service web ou sur support statique (carte papier, brochure, support de présentation orale, pdf ou image sur Internet, rapport, etc.). L'Utilisateur indique la mention « Sources des données : Service public de Wallonie » ou « Sources des données : SPW » sur

tout document et sur toute carte issus de la donnée qu'il publie, à moins qu'une mention particulière soit mentionnée dans la Fiche descriptive de la donnée. Dans la mesure du possible, la mention comporte un hyperlien vers <http://geoportail.wallonie.be>

Language	Français
Character encoding	UTF8

Distribution Information

Distribution format	<ul style="list-style-type: none">• ESRI Shapefile (.shp)• ESRI File Geodatabase (.fgdb)		
Distributor contact	Role Distributeur	Organisation Service public de Wallonie (SPW)	Electronic mail address helpdesk. carto@spw. wallonie.be
Ordering instructions	<p>Cette couche de données est disponible et accessible gratuitement en téléchargement sur le site ftp de la DGO4 via l'adresse suivante :</p> <p>https://docum1.wallonie.be/donnees/amenagement/CAMPING/</p> <p>Il est conseillé d'utiliser le lien ci-dessus dans le cas où la demande porte sur l'entièreté du territoire concerné par le jeu de données.</p> <p>Si votre demande porte sur un format spécifique de donnée ou une partie spécifique du territoire, veuillez suivre les instructions d'obtention d'une copie physique d'une donnée détaillées sur https://geoportail.wallonie.be/telecharger</p>		
OnLine resource	<p>Application de consultation des données de la DGO4 - CAMPING</p> <p>Application dédiée à la consultation des couches de données relatives aux campings. Cette application constitue un thème de l'application de consultation des données de la DGO4.</p>		
OnLine resource	<p>Application WalOnMap - Toute la Wallonie à la carte</p> <p>Application cartographique du Geoportail (WalOnMap) qui permet de découvrir les données géographiques de la Wallonie.</p>		
OnLine resource	<p>Service de visualisation ESRI-REST</p> <p>Adresse de connexion au service de visualisation ESRI-REST des couches relatives aux terrains de camping</p>		
OnLine resource	<p>Service de visualisation WMS</p> <p>Adresse de connexion au service de visualisation WMS des couches relatives aux terrains de camping</p>		
OnLine resource	<p>Téléchargement de la couche de données</p> <p>Accès en téléchargement direct</p>		
OnLine resource	<p>Base de données des Communes en décentralisation</p> <p>Site permettant la recherche des terrains de camping</p>		
OnLine resource	<p>Site Internet de Tourisme Wallonie</p> <p>Site Internet de Tourisme Wallonie</p>		
Transfer size	0.2115640640258789		
OnLine resource	<p>Inventaire des campings - SHAPE - EPSG:31370</p> <p>CAMPING au format SHAPE dans le SRID 31370 découpé par REGION</p>		

Data quality info

Hierarchy level	Dataset
-----------------	---------

Report

Result

Title	RÈGLEMENT (UE) N o 1089/2010 DE LA COMMISSION du 23 novembre 2010 portant modalités d'application de la directive 2007/2 /CE du Parlement européen et du Conseil en ce qui concerne l'interopérabilité des séries et des services de données géographiques
Date (Publication)	2010-12-08
Explanation	Voir la spécification référencée
Pass	false

Report

Result

Title	INSPIRE Data Specification on Land Use – Technical Guidelines
Date (Publication)	2013-12-10
Explanation	Voir la spécification référencée
Pass	false

Resource lineage

Statement	<p>Le jeu de données a été construit par digitalisation des périmètres des campings sur fond de plan IGN 1/10.000 et parcellaire et ce à partir des documents administratifs relatifs aux demandes transmis par Tourisme Wallonie.</p> <p>L'intégration des nouveaux dossiers, la correction d'erreurs et la suppression des dossiers abrogés se font au fur et à mesure de la réception des informations. Les données publiées sont mises à jour mensuellement sur base des données de travail.</p>
Hierarchy level	Dataset

Reference System Information

Identifier

Code	EPSG:31370
Description	Belge 1972 / Belgian Lambert 72 (EPSG:31370)
Reference system type	Projected

Portrayal catalogue info

Title	Légende des couches de données
Website	https://geoservices.wallonie.be/arcgis/rest/services/AMENAGEMENT_TERRITOIRE/CAMPING/MapServer/legend Légende des couches de données relatives aux campings

Metadata

Metadata identifier	https://metawal.wallonie.be/geonetwork/srv/api/records/6ad564e0-685d-4664-8b03-499b70337d33
---------------------	---

Language	Français		
Character encoding	UTF8		
Contact	Role Point of contact	Organisation Direction de la gestion des informations territoriales (SPW - Territoire, Logement, Patrimoine, Énergie - Département de l'Aménagement du territoire et de l'Urbanisme - Direction de la gestion des informations territoriales)	Electronic mail address donnees.dgo4@spw.wallonie.be

Type of resource

Resource type	Dataset
---------------	---------

Metadata linkage	https://metawal.wallonie.be/geonetwork/srv/api/records/6ad564e0-685d-4664-8b03-499b70337d33
Date info (Revision)	2025-12-05T12:49:19Z
Date info (Creation)	2019-04-02T12:31:52

Metadata standard

Title	ISO 19115
Edition	2003/Cor 1:2006

Provided by



Overviews

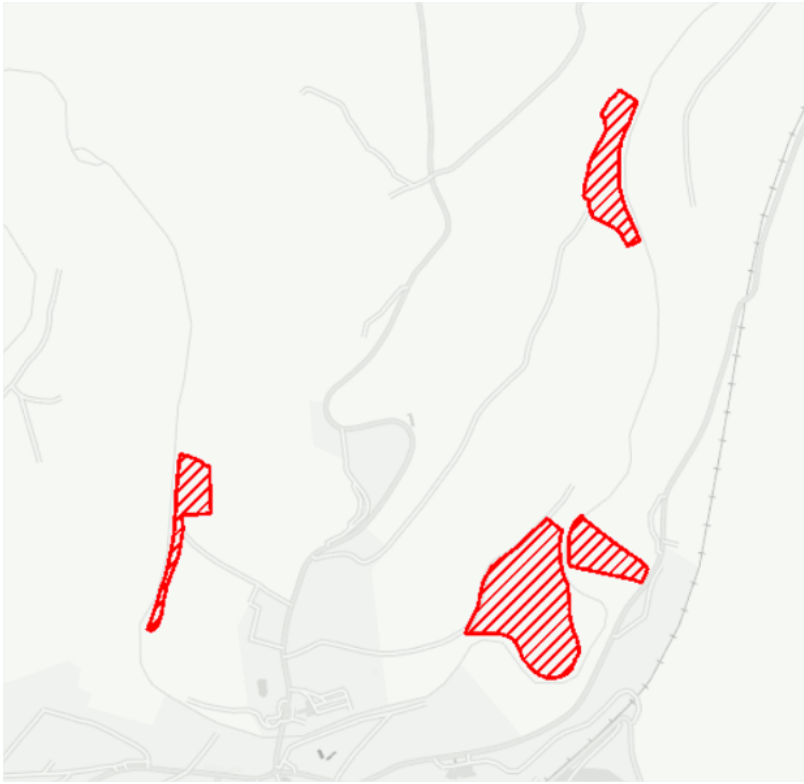

camping_pic