



## Metawal - Catalogue pour l'information géographique de Wallonie

### Géothermie - Demandes en chaleur/froid du secteur tertiaire - Série

[Fiche dans le Géoportail de la Wallonie](#)

Cette série de couches de données raster rassemble les données de demandes en chaleur/froid du secteur tertiaire.

Cette série rassemble les données suivantes :

Densité de demande de chaleur couvrable par la technologie PACs géothermiques - scénario favorable 2022 - Secteur tertiaire

Densité de demande de chaleur brute 2022 - Secteur Tertiaire

Ces données ont été produites lors du marché public de service relatif à la détermination du potentiel de la géothermie peu profonde (moins de 500m) pour la production de chaleur et de froid en Wallonie. Marché de 2022 initialisé par le SPW Energie. Un consortium d'institutions wallonnes (Uliège, Geogreen, Service géologique de Belgique et Deplasse&Associés) coordonné par le VITO (Institution flamande pour la recherche technologique) ont réalisé le projet.

Les utilisateurs visés pour ces cartes sont principalement les bureaux d'études, experts du sous-sol, les autorités locales, décideurs politiques régionaux, investisseurs et le grand public.

Plus d'information sur ces données sont disponibles dans leurs fiches descriptives respectives.

## Simple

### Identification info

<b>Alternate title</b>	GEOTHERMIE__DEMANDES_TERT		
<b>Date (Publication)</b>	2023-11-30		
<b>Date (Creation)</b>	2022-10-17		
<b>Date (Revision)</b>	2023-09-01		
<b>Citation identifier</b>	<a href="http://geodata.wallonie.be/id/7c5efcd1-5edd-4470-982c-ed3f5acc21ff">http://geodata.wallonie.be/id/7c5efcd1-5edd-4470-982c-ed3f5acc21ff</a>		
<b>Citation identifier</b>	BE.SPW.INFRASIG.ENTREPOT/GEOTHERMIE__DEMANDES_TERT		
<b>Point of contact</b>	<b>Role</b>	<b>Organisation</b>	<b>Electronic mail address</b>
	Custodian	Direction de la Promotion de l'Energie Durable (SPW - SPW Aménagement du Territoire, Logement, Patrimoine et Energie - Département de l'Énergie et du Bâtiment durable)	energie@spw.wallonie.be
	Point of contact	Helpdesk carto du SPW (SPW - Secrétariat général - SPW Digital - Département de la Géomatique - Direction de l'Intégration des géodonnées)	helpdesk.carto@spw.wallonie.be
	Processor	VITO	vito@vito.be
<b>Spatial representation type</b>	Grid		
<b>Topic category</b>	<ul style="list-style-type: none"><li>Geoscientific information</li><li>Utilities communication</li></ul>		

**Extent**





<a href="#">GEMET</a>	<ul style="list-style-type: none"><li>• énergie géothermique</li><li>• ressources</li><li>• source d'énergie</li><li>• ressource énergétique</li></ul>
<a href="#">GEMET themes</a>	<ul style="list-style-type: none"><li>• ressources</li><li>• énergie</li></ul>
<a href="#">Mots-clés InfraSIG</a>	<ul style="list-style-type: none"><li>• Open Data</li><li>• WalOnMap</li><li>• PanierTelechargementGeoportail</li></ul>
<a href="#">Thèmes du géoportail wallon</a>	<ul style="list-style-type: none"><li>• <a href="#">Industrie et services</a></li><li>• <a href="#">Sol et sous-sol</a></li></ul>

Resource constraints

Access constraints	Unrestricted
Use constraints	Other restrictions
Other constraints	<a href="#">Ces données sont disponibles sous licence CC-BY 4.0. Un résumé de cette licence est disponible à l'adresse https://creativecommons.org/licenses/by/4.0/deed.fr . Ce résumé ne se substitue pas à la licence complète. Crédits : Service public de Wallonie (2024)</a>

Associated resource

Association Type	Is composed of
Initiative Type	Collection
Metadata Reference	<ul style="list-style-type: none"><li>• <a href="#">Densité de demande de chaleur brute 2022 - Secteur Tertiaire</a></li></ul>

Associated resource

Association Type	Is composed of
Initiative Type	Collection
Metadata Reference	<ul style="list-style-type: none"><li>• <a href="#">Densité de demande de chaleur couvrable par la technologie PACs géothermiques - scénario favorable 2022 - Secteur tertiaire</a></li></ul>

Distribution Information

Distribution format	<ul style="list-style-type: none"><li>• <a href="#">TIFF (.tif, .tiff)</a></li></ul>						
Distributor contact	<table><tr><th>Role</th><th>Organisation</th><th>Electronic mail address</th></tr><tr><td>Distributor</td><td>Service public de Wallonie (SPW)</td><td>helpdesk. carto@spw. wallonie.be</td></tr></table>	Role	Organisation	Electronic mail address	Distributor	Service public de Wallonie (SPW)	helpdesk. carto@spw. wallonie.be
Role	Organisation	Electronic mail address					
Distributor	Service public de Wallonie (SPW)	helpdesk. carto@spw. wallonie.be					

Ordering instructions

	Si votre demande porte sur un format spécifique de donnée ou une partie spécifique du territoire, veuillez suivre les instructions d'obtention d'une copie physique d'une donnée détaillées sur <a href="https://geoportail.wallonie.be/telecharger">https://geoportail.wallonie.be/telecharger</a> . L'utilisation des géoservices est à privilégier.
OnLine resource	<a href="#">Service de visualisation ESRI-REST</a> Adresse de connexion au service de visualisation ESRI-REST de la série de couches de données "Géothermie - Demandes en chaleur /froid du secteur tertiaire - Série"
OnLine resource	<a href="#">Service de visualisation WMS</a> Adresse de connexion au service de visualisation WMS de la série de couches de données "Géothermie - Demandes en chaleur/froid du secteur tertiaire - Série"
OnLine resource	<a href="#">Application WalOnMap - Toute la Wallonie à la carte</a> Application cartographique du Geoportail (WalOnMap) qui permet de découvrir les données géographiques de la Wallonie.

Resource lineage

Hierarchy level	Series
Other	Collection de données thématiques

Reference System Information

Identifier

Code	<a href="#">EPSG:31370</a>
Description	Belge 1972 / Belgian Lambert 72 (EPSG:31370)
Reference system type	Projected

Portrayal catalogue info

Title	Légende des couches de données
Website	<a href="https://geoservices.wallonie.be/arcgis/rest/services/ENERGIE/GEOTHERMIE_DEMANDES_CHALEUR_FROID_TERTIAIRE/MapServer/legend">https://geoservices.wallonie.be/arcgis/rest/services/ENERGIE/GEOTHERMIE_DEMANDES_CHALEUR_FROID_TERTIAIRE/MapServer/legend</a>

Metadata

Metadata identifier	urn:uuid:7c5efcd1-5edd-4470-982c-ed3f5acc21ff		
Language	Français		
Character encoding	UTF8		
Contact	<b>Role</b> Point of contact	<b>Organisation</b> Direction de la Promotion de l'Energie Durable (SPW - SPW Aménagement du Territoire, Logement, Patrimoine et Energie - Département de l'Énergie et du Bâtiment durable)	<b>Electronic mail address</b> energie@spw.wallonie.be

Type of resource

Resource scope	Series
Name	Collection de données thématiques
Metadata linkage	<a href="https://metawal.wallonie.be/geonetwork/srv/eng/7c5efcd1-5edd-4470-982c-ed3f5acc21ff">https://metawal.wallonie.be/geonetwork/srv/eng/7c5efcd1-5edd-4470-982c-ed3f5acc21ff</a>
Date info (Creation)	2024-01-11T09:22:08.705Z

Date info (Revision)	2024-02-28T09:50:20.858Z
Date info (Creation)	2020-03-26T08:00:00
Metadata standard	
Title	ISO 19115
Edition	2003/Cor 1:2006

Overviews

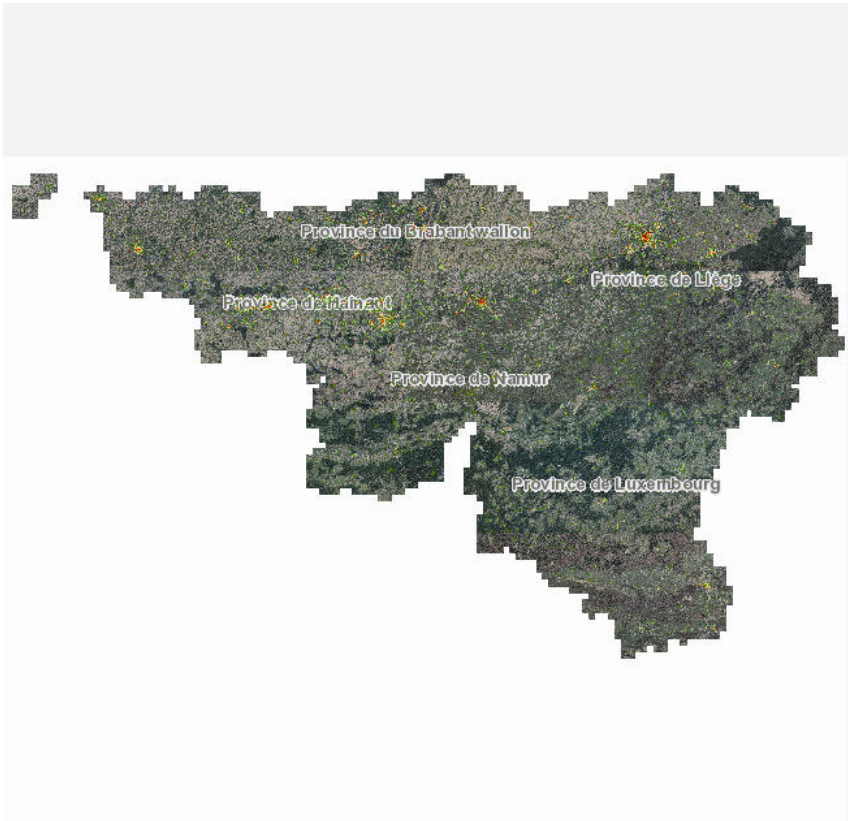

DemandesTert.png

[Fiche dans le Géoportail de la Wallonie](#)

Provided by

