

Parcellaire agricole anonyme (situation 2021)

[Fiche dans le Géoportail de la Wallonie](#)

Le parcellaire agricole anonyme (situation 2021) reprend l'utilisation du sol dans les zones agricoles et forestières gérées dans le cadre de la mise œuvre de la Politique Agricole Commune par l'Organisme Payeur de Wallonie.

Le parcellaire agricole anonyme représente la version publique du parcellaire agricole. Il ne comprend donc pas d'information à caractère personnel permettant d'identifier l'exploitant. Il est fourni sur une base annuelle. Les données d'une année de culture sont mises à disposition du public dans le courant de l'année suivante. La présente version concerne l'année culturale (millésime) 2021.

Le parcellaire agricole anonyme localise, sous la forme de polygones, l'emprise des parcelles agricoles exploitées ainsi que la culture principale qui y est effectuée, ce qui n'exclut pas un usage éventuel en interculture. Ce parcellaire est limité à la Wallonie.

La culture principale pratiquée sur les parcelles agricoles est étiquetée et symbolisée par un aplat de couleurs.

Le parcellaire agricole anonyme est fourni à titre indicatif, et sans garantie aucune, tant au niveau des limites que des informations attributaires. Les limites des parcelles sont basées sur une interprétation des règles d'éligibilités que doit suivre l'Organisme Payeur de Wallonie (OPW). Elles ne reflètent pas les limites de propriétés. En outre, la couche ne reprend pas les éventuelles modifications du parcellaire agricole qui résultent d'adaptations ultérieures requises par les règles de gestion, notamment dans le cadre de recours ou de décisions judiciaires.

La référence pour la gestion des aides agricoles reste le parcellaire agricole géré par l'OPW. Cette référence ne fait pas l'objet d'une distribution publique.

Simple

Identification info

Alternate title	Parcelles agricoles anonymes 2021		
Alternate title	SIGEC_PARC_AGR_I_ANON__2021		
Alternate title	SIGEC 2021		
Alternate title	parcellaire 2021		
Date (Creation)	2022-06-21		
Date (Publication)	2022-07-15		
Citation identifier	BE.SPW.INFRASIG.GINET/SIGEC_PARC_AGR_I_ANON__2021		
Citation identifier	http://geodata.wallonie.be/id/84d6fd80-7337-4575-b2d9-c9b48cbda3bd		
Status	Completed		
Point of contact	Role	Organisation	Electronic mail address
	Point of contact	Helpdesk carto du SPW (SPW - Secrétariat général - SPW Digital - Département Données transversales - Gestion et valorisation de la donnée)	helpdesk. carto@spw. wallonie.be
	Custodian	Direction de l'Identification et des Surfaces (SPW - Agriculture, Ressources naturelles et Environnement - OPW Organisme Payeur de Wallonie - Direction de l'Identification et des Surfaces)	beatrice. leteinturier@spw. wallonie.be
	Owner	Service public de Wallonie (SPW)	helpdesk. carto@spw. wallonie.be
Spatial representation type	Vector		

Spatial resolution

Equivalent scale

Denominator	5000
Topic category	<ul style="list-style-type: none">Farming
Extent	
Description	Région wallonne

	N		S		E		W
--	---	--	---	--	---	--	---

Extent

Temporal extent

Time period	2021-01-01 2021-12-31
-------------	-----------------------

Thèmes du géoportail wallon	<ul style="list-style-type: none"> Société et activités Agriculture Sol et sous-sol Nature et environnement
-----------------------------	---

GEMET themes	<ul style="list-style-type: none"> agriculture
--------------	---

GEMET	<ul style="list-style-type: none"> politique agricole culture de champ politique agricole commune exploitation agricole terre agricole exploitation de la terre agricole champ culture prairie occupation du sol affectation des sols produit agricole
-------	--

Mots-clés InfraSIG	<ul style="list-style-type: none"> DGO3_BDREF WalOnMap Reporting INSPIRENO Open Data PanierTelechargementGéoportail BDInfraSIG Extraction DIG
--------------------	--

Theme	<ul style="list-style-type: none"> Agriculture LPIS Land Parcel Identification System SIPA Système d'identification du parcellaire agricole OPW parcellaire anonyme PAC interculture spéculation SIGEC ExistingLandUseDataSet LU
-------	--

Champ géographique	<ul style="list-style-type: none"> Régional
--------------------	--

Resource constraints

Access constraints	Other restrictions
--------------------	--------------------

Other constraints	No limitations to public access
-------------------	---

Resource constraints

Use constraints	Licence Unrestricted
-----------------	----------------------

Other constraints	Licence CC-BY 4.0 : L'utilisateur peut utiliser et modifier les données pour en dériver une œuvre. Il peut publier les données et l'œuvre dérivée à condition de citer les sources.
Other constraints	Source :Service public de Wallonie (SPW) - Parcellaire agricole anonyme (situation 2021) (2022-07-15) http://geodata.wallonie.be/id/84d6fd80-7337-4575-b2d9-c9b48cbda3bd

Associated resource

Association Type	Part of seamless database
Initiative Type	Collection
Metadata Reference	<ul style="list-style-type: none"> Parcellaire agricole anonyme (toutes situations) - série
Language	Français
Character encoding	UTF8

Content Information

Title	Synthèse sur la structure du Parcellaire agricole anonyme
Website	<p>Synthèse sur la structure du Parcellaire agricole anonyme</p> <p>Description de l'organisation du jeu de données et des différents attributs</p>

Distribution Information

Distribution format	<ul style="list-style-type: none">• ESRI File Geodatabase (.fgdb)• ESRI Shapefile (.shp)• OGC GeoPackage (.gpkg)								
Distributor contact	<table><tr><th>Role</th><th>Organisation</th><th>Electronic mail address</th></tr><tr><td>Distributeur</td><td>Service public de Wallonie (SPW)</td><td>helpdesk. carto@spw. wallonie.be</td></tr></table>	Role	Organisation	Electronic mail address	Distributeur	Service public de Wallonie (SPW)	helpdesk. carto@spw. wallonie.be		
Role	Organisation	Electronic mail address							
Distributeur	Service public de Wallonie (SPW)	helpdesk. carto@spw. wallonie.be							
Ordering instructions	<p>Si votre demande porte sur un format spécifique de donnée ou une partie spécifique du territoire, veuillez suivre les instructions d'obtention d'une copie physique d'une donnée détaillées sur https://geoportail.wallonie.be/telecharger</p> <p>Cette couche de données est disponible également à travers un service de téléchargement WFS (non millésimé) : https://geoservices.wallonie.be/arcgis/services/WFS/SIGEC_PARC_AGRIL_ANON/MapServer/WFSServer?request=GetCapabilities&service=WFS</p>								
OnLine resource	<p>Application WalOnMap - Toute la Wallonie à la carte</p> <p>Application cartographique du Geoportail (WalOnMap) qui permet de découvrir les données géographiques de la Wallonie.</p>								
OnLine resource	<p>Service de visualisation ESRI-REST (situation 2021)</p> <p>Adresse de connexion au service de visualisation ESRI-REST de la couche de données "Parcellaire agricole anonyme (situation 2021)"</p>								
OnLine resource	<p>Service de visualisation WMS (situation 2021)</p> <p>Adresse de connexion au service de visualisation WMS de la couche de données "Parcellaire agricole anonyme (situation 2021)"</p>								
OnLine resource	<p>Service de visualisation tuilé WMTS (situation 2021)</p>								

	Adresse de connexion au service de visualisation tuilé WMTS de la couche de données "Parcellaire agricole anonyme - Situation 2021".
OnLine resource	<p>Service de visualisation WFS</p> <p>Adresse de connexion au service de téléchargement WFS des couches de données "Parcellaire agricole anonyme" (tous millésimes confondus).</p>
OnLine resource	<p>Service de téléchargement ATOM Feed</p> <p>Ce service de téléchargement ATOM Feed permet de télécharger la série de couches de données</p>

Resource lineage

Statement	<p>La couche du parcellaire agricole anonyme est issue d'un travail de digitalisation à partir des orthophotos de la Région wallonne.</p> <p>Les informations attributaires des parcelles sont mises à jour annuellement en fonction de l'évolution des déclarations des agriculteurs, du contrôle sur place ou du contrôle par télédétection réalisé sur base d'images satellitaires. Le parcellaire évolue également lorsque les règles d'éligibilités changent.</p> <p>Il est à noter que le système de gestion mis en place pour le parcellaire agricole permet un recouvrement jusque 5 m² entre 2 parcelles.</p>
Hierarchy level	Dataset

Spatial representation info

Hierarchy level	Dataset
Geometric object type	Surface
Geometric object count	343118

Reference System Information

Identifier

Code	EPSG:31370
Description	Belge 1972 / Belgian Lambert 72 (EPSG:31370)
Reference system type	Projected

Portrayal catalogue info

Title	Légende des couches de données
Website	https://geoservices.wallonie.be/arcgis/rest/services/AGRICULTURE/SIGEC_PARC_AGR_I_ANON_2020/MapServer/legend

Metadata

Metadata identifier	https://metawal.wallonie.be/geonetwork/srv/api/records/84d6fd80-7337-4575-b2d9-c9b48cbda3bd		
Language	Français		
Character encoding	UTF8		
Contact	Role	Organisation	Electronic mail address

Point of contact

Direction de l'Identification et des Surfaces (SPW -
Agriculture, Ressources naturelles et Environnement -
OPW Organisme Payeur de Wallonie - Direction de l'
Identification et des Surfaces)

nicolas.
simon@spw.
wallonie.be

Type of resource

Resource type	Dataset
Metadata linkage	https://metawal.wallonie.be/geonetwork/srv/api/records/84d6fd80-7337-4575-b2d9-c9b48cbda3bd
Date info (Revision)	2025-06-17T12:12:51.602557Z
Date info (Creation)	2022-06-27T05:54:32.182Z

Metadata standard

Title	ISO 19115-3
Edition	2018

Provided by



Overviews

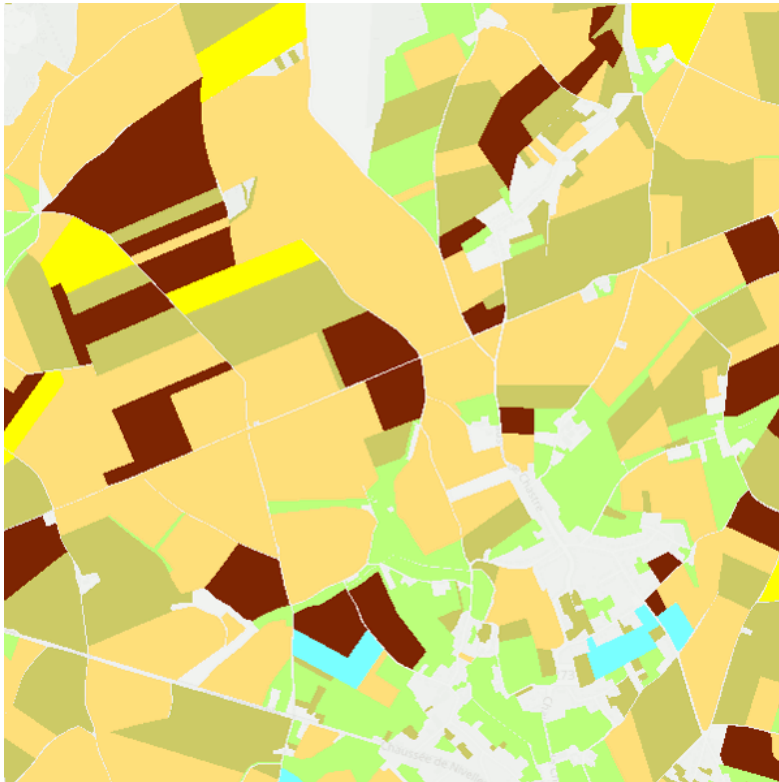

sigec