

Parcellaire agricole issu du SIGEC 2015

Fiche dans le Géoportail de la Wallonie

Ce Parcellaire agricole issu du SIGEC reprend la version 2015 des éléments issus du Système d'identification des parcelles agricoles (LPIS) et du système de demande d'aide géospatiale (GSA).

Cette donnée comprend :

- Parcellaire agricole issu du SIGEC 2015 selon la directive 2021/2115/EU
- Parcelle de référence issue du SIGEC 2015 selon la directive 2021/2116/EU
- Surface Agricole issue du SIGEC 2015 selon la directive 2021/2015/EU
- Surfaces d'intérêt écologique issus du SIGEC 2015 selon la directive 2021/2115/EU

Ces zones sont celles gérées dans le cadre de la mise œuvre de la Politique Agricole Commune par l'Organisme Payeur de Wallonie.

Il s'agit de la version publique et ne comprend donc pas d'information à caractère personnel permettant d'identifier l'exploitant. Il est fourni sur une base annuelle. Les données d'une année de culture sont mises à disposition du public dans le courant de l'année suivante. La présente version concerne l'année culturale 2023 rendue disponible.

Ce jeu de donnée est fourni à titre indicatif, et sans garantie aucune, tant au niveau des limites des objets géographiques que des informations attributaires. Les limites sont basées sur une interprétation des règles d'éligibilités que doit suivre l'Organisme Payeur de Wallonie (OPW). Elles ne reflètent pas les limites de propriétés. En outre, la couche ne reprend pas les éventuelles modifications qui résultent d'adaptations ultérieures requises par les règles de gestion, notamment dans le cadre de recours ou de décisions judiciaires.

La référence pour la gestion des aides agricoles reste le parcellaire agricole géré par l'OPW. Cette référence ne fait pas l'objet d'une distribution publique.

Simple

Identification info

Alternate title	Parcelles agricoles 2015		
Date (Creation)	2025-09-01		
Date (Revision)	2025-09-01		
Date (Publication)	2025-10-15		
Citation identifier	https://geodata.wallonie.be/id/9bde273b-3e09-42c7-8a05-178a2a58b95f		
Citation identifier	BE.SPW.INFRASIG.CARTON/SIGEC_PARC_AGR_2015		
Status	Completed		
Point of contact	Role	Organisation	Electronic mail address
	Point of contact	Helpdesk carto du SPW (SPW - Secrétariat général - SPW Digital - Département Données transversales - Gestion et valorisation de la donnée)	helpdesk.carto@spw.wallonie.be
	Custodian	Direction de l'Identification et des Surfaces (SPW - Agriculture, Ressources naturelles et Environnement - OPW Organisme Payeur de Wallonie - Direction de l'Identification et des Surfaces)	surfaces.opw@spw.wallonie.be
	Owner	Service public de Wallonie (SPW)	helpdesk.carto@spw.wallonie.be
Spatial representation type	Vector		

Spatial resolution

Equivalent scale

Denominator	5000
Topic category	<ul style="list-style-type: none">Farming
Extent	
Description	Région wallonne

	N		S		E		W
--	---	--	---	--	---	--	---

Temporal extent

Time period	2024-01-01 2024-12-31
Maintenance and update frequency	As needed
Thèmes du géoportail wallon	<ul style="list-style-type: none"> • Nature et environnement (autre) • Agriculture • Société et activités • Nature et environnement
GEMET themes	<ul style="list-style-type: none"> • agriculture
GEMET	<ul style="list-style-type: none"> • agriculture • terre agricole
Mots-clés InfraSIG	<ul style="list-style-type: none"> • Open Data • WalOnMap • PanierTelechargementGeoportail
Theme	<ul style="list-style-type: none"> • GSAA • IACS

Resource constraints

Access constraints	Unrestricted
Other constraints	Pas de limitation d'accès public à cette donnée.

Resource constraints

Use constraints	Licence Unrestricted
Other constraints	Licence CC-BY 4.0 : L'utilisateur peut utiliser et modifier les données pour en dériver une œuvre. Il peut publier les données et l'œuvre dérivée à condition de citer les sources.
Other constraints	Source : Service public de Wallonie (SPW) - Parcellaire agricole issu du SIGEC 2015 (2025-10-15) https://geodata.wallonie.be/id/9bde273b-3e09-42c7-8a05-178a2a58b95f

Associated resource

Association Type	Revision Of
Metadata Reference	<ul style="list-style-type: none"> • Parcellaire agricole anonyme (situation 2015)
Language	Français
Character encoding	UTF8

Resource lineage

Statement	<p>Cette série répond à la succession des règlements suivants:</p> <ul style="list-style-type: none"> - UE 640/2014 - UE 1307/2013 - UE 2021/2115 - UE 2021/2116 - UE 2022/1172
-----------	--

	<div>- UE 2022/1173</div> <div>- L'article 2 de l'AGW horizontal du 23 février 2023 relatif aux notions communes aux interventions et aides de la politique agricole commune et à la conditionnalité.</div> <div>- La publication des données fait suite au règlement 2023/138/EU.</div> <div>Le parcellaire agricole est issu d'un travail de digitalisation à partir des orthophotographies aériennes de la Région wallonne. Il est mis à jour annuellement sur base des déclarations des agriculteurs et de l'évolution des zones agricoles. Celle-ci est mise en évidence sur base de constats générés automatiquement à partir des déclarations des agriculteurs, des observations réalisées par l'administration et d'un marché public visant à détecter les incohérences entre le parcellaire établi et la réalité de terrain. Outre ces contrôles cartographiques, les parcelles déclarées font l'objet de contrôles administratifs, de contrôles sur place (5% des parcelles) et de contrôles via le système de suivi des surfaces (AMS- Area Monitoring System). Les contrôles administratifs se basent sur tout élément probant : documents de mise à disposition, certification,...</div> <div>Un exercice d'assurance qualité est réalisé annuellement afin de vérifier la qualité du système d'identification des parcelles agricoles wallon.</div>
--	---

Hierarchy level	Dataset
-----------------	---------

Reference System Information

Identifier

Code	EPSG:3812
Description	Belge 2008 / Belgian Lambert 08 (EPSG:3812)
Reference system type	Projected

Portrayal catalogue info

Title	Légende des couches de données
Website	https://geoservices.wallonie.be/arcgis/rest/services/AGRICULTURE/SIGEC_PARC_AGRI_2015/MapServer/legend

Metadata

Metadata identifier	https://metawal.wallonie.be/geonetwork/srv/api/records/9bde273b-3e09-42c7-8a05-178a2a58b95f		
Language	Français		
Character encoding	UTF8		
Contact	<div>Role</div> <div>Point of contact</div>	<div>Organisation</div> <div>Gestion et valorisation de la donnée (SPW - Secrétariat général - SPW Digital - Département Données transversales - Gestion et valorisation de la donnée)</div>	<div>Electronic mail address</div> <div>helpdesk. carto@spw. wallonie.be</div>

Type of resource

Resource type	Dataset
Metadata linkage	https://metawal.wallonie.be/geonetwork/srv/api/records/9bde273b-3e09-42c7-8a05-178a2a58b95f
Date info (Creation)	2025-09-09T09:46:47.892997Z
Date info (Revision)	2026-02-16T19:22:20.775966Z

Metadata standard

--	--

Title	ISO 19115
Edition	2003/Cor 1:2006

Provided by



Overviews

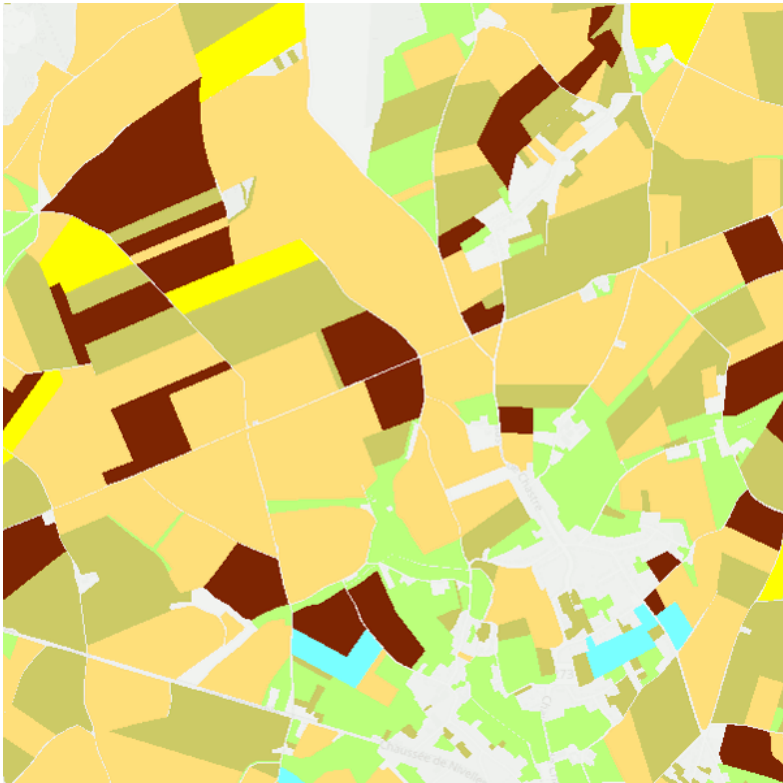

sigec_2017_pic.png