

Biens patrimoine mondial UNESCO - Série

Fiche dans le Géoportail de la Wallonie

Cette série de couches de données reprend la localisation des différents biens inscrits sur la Liste du patrimoine mondial de l'UNESCO en Région wallonne et leur zone tampon.

Le patrimoine mondial est défini comme tout bien ou ensemble de biens dont la valeur universelle exceptionnelle est reconnue par l'UNESCO, en application de la Convention concernant la protection du patrimoine mondial culturel et naturel, adoptée à Paris le 16 novembre 1972. L'UNESCO définit la valeur universelle exceptionnelle comme étant d'importance culturelle et/ou naturelle tellement exceptionnelle qu'elle transcende les frontières nationales. Cette valeur est décrite et expliquée pour chaque bien inscrit sur la Liste du patrimoine mondial ainsi que les attributs qui la caractérisent (<https://whc.unesco.org/fr/list>).

Il s'agit d'une reconnaissance internationale appliquée en surimpression à la protection régionale. En effet, les biens inscrits sur la Liste du patrimoine mondial sont d'abord, dans leur majorité, des biens classés au sens du Code wallon du Patrimoine (CoPat) (cf. fiche de métadonnées relative aux biens classés et zones de protection : <https://geoportail.wallonie.be/catalogue/01491630-78ce-49f3-b479-4b30dabc4c69.html>) au titre de monument, ensemble architectural, site ou site archéologique. Néanmoins, certains biens inscrits sur la Liste du patrimoine mondial couvrent plusieurs centaines d'hectares et ne sont pas classés dans leur intégralité. Ils intègrent de la sorte au sein de leur périmètre, des biens classés en application du Code wallon du Patrimoine ou inclus dans une zone de protection. Ces périmètres sont définis sous la terminologie de « périmètre du bien » et « sa zone tampon ».

Les biens wallons sont concernés par 8 inscriptions sur la Liste du patrimoine mondial de l'humanité. Il s'agit des Quatre Ascenseurs du Canal du Centre avec leur site, de 7 beffrois repris dans le bien « Beffrois de Belgique et de France », de la Cathédrale Notre-Dame de Tournai, des Minières néolithiques de silex de Spiennes, des Sites miniers majeurs de Wallonie (Bois-du-Luc, Bois du Cazier, Grand-Hornu et Blegny-Mine), de la partie située en Wallonie du bien « Forêts primaires et anciennes de hêtres des Carpates et d'autres régions d'Europe » (forêt de Soignes située sur le territoire des communes de La Hulpe et de Waterloo) et de la ville de Spa inscrite au sein de la série « Grandes Villes d'Eaux d'Europe » regroupant 10 autres villes européennes. Enfin, le bien « Sites funéraires et mémoriels de la Première Guerre mondiale (Front Ouest) » complète la liste des inscriptions depuis octobre 2023. 16 sites wallons répartis sur le territoire de 7 communes font partie de ce bien en série.

Cette série se compose de deux couches de données :

- Les périmètres des biens inscrits sur la Liste du patrimoine mondial (<https://geoportail.wallonie.be/catalogue/c2a08d91-aaf3-4b4b-b63a-9041a7a3a745.html>)

- Les zones tampon des biens inscrits (<https://geoportail.wallonie.be/catalogue/cb24fefa-8b41-424e-8ba6-99247ede402e.html>)

Simple

Identification info

Alternate title	PAT_MND_UNESCO		
Date (Revision)	2024-02-06		
Date (Publication)	2023-03-07		
Citation identifier	http://geodata.wallonie.be/id/abe74a37-3c88-452b-94fd-5922d97d2e60		
Citation identifier	BE.SPW.INFRASIG.CARTON/DGATLPE__PAT_MND_UNESCO		
Credit	Sources des données : Service public de Wallonie		
Status	On going		
Point of contact	<div><div>Role</div><div>Point of contact</div><div>Custodian</div><div>Owner</div></div>	<div><div>Organisation</div><div>Helpdesk carto du SPW (SPW - Secrétariat général - SPW Digital - Département Données transversales - Gestion et valorisation de la donnée)</div><div>Agence wallonne du Patrimoine (SPW - Territoire, Logement, Patrimoine, Énergie - Agence wallonne du Patrimoine)</div><div>Service public de Wallonie (SPW)</div></div>	<div><div>Electronic mail address</div><div>helpdesk. carto@spw. wallonie.be</div><div>coordination@awap. be</div></div>
Spatial representation type	Vector		

Spatial resolution

Equivalent scale

Denominator	10000
Topic category	<ul style="list-style-type: none">• Planning cadastre• Structure
Extent	
Description	Région wallonne

Maintenance and update frequency	As needed
Thèmes du géoportail wallon	<ul style="list-style-type: none">Faune et floreTourismeAménagement du territoirePlans et règlementsNature et environnementTourisme et loisir
GEMET themes	<ul style="list-style-type: none">tourismebâtimentespace
GEMET	<ul style="list-style-type: none">conservation des monumentszone de protection du paysagemonument historiquesite classébien culturelbiensmonumentsite archéologiquearchitecturesite historiquepatrimoine naturelpatrimoine culturelprotection des sites
Mots-clés InfraSIG	<ul style="list-style-type: none">OGO3_BDREFNOBDInfraSIGNOExtraction DIGOpen DataReporting INSPIRENOWalOnMapPanierTelechargementGeoportail
Theme	<ul style="list-style-type: none">CRMSFbien mondialprotectionclassementsauvegarde du patrimoinefouilleconservationmonumentsiteensemble architecturalsite archéologiquezone de protectionCoPatUNESCOpatrimoine

Resource constraints

Use constraints	Licence Unrestricted
Other constraints	Licence CC-BY 4.0 : L'utilisateur peut utiliser et modifier les données pour en dériver une œuvre. Il peut publier les données et l'œuvre dérivée à condition de citer les sources.
Other constraints	Source : Service public de Wallonie (SPW) - Biens patrimoine mondial UNESCO - Série (2024-02-06) http://geodata.wallonie.be/id/abe74a37-3c88-452b-94fd-5922d97d2e60

Resource constraints

Access constraints	Unrestricted
Other constraints	Pas de limitation d'accès public à cette donnée.

Associated resource

Association Type	Revision Of
Metadata Reference	<ul style="list-style-type: none">Patrimoine - Biens mondiaux - OBSOLETE
Language	Français
Character encoding	UTF8

Distribution Information

Distribution format	<ul style="list-style-type: none">ESRI Shapefile (.shp)ESRI File Geodatabase (.fgdb)		
Distributor contact	Role Distributor	Organisation Service public de Wallonie (SPW)	Electronic mail address helpdesk. carto@spw. wallonie.be
Ordering instructions	<p>Si votre demande porte sur un format spécifique de donnée ou une partie spécifique du territoire, veuillez suivre les instructions d'obtention d'une copie physique d'une donnée détaillées sur https://geoportail.wallonie.be/telecharger</p> <p>Cette ressource est une série de couches de données. En la commandant, l'ensemble des couches constitutives de cette série vous sera automatiquement fourni.</p>		
OnLine resource	UNESCO - Biens inscrits sur la Liste du patrimoine mondial en Belgique Application de consultation des biens inscrits sur la Liste du patrimoine mondial en Belgique		
OnLine resource	Application WalOnMap - Toute la Wallonie à la carte Application cartographique du Geoportail (WalOnMap) qui permet de découvrir les données géographiques de la Wallonie.		
OnLine resource	Service de visualisation ESRI-REST Ce service ESRI-REST permet de visualiser les couches de données des biens du patrimoine mondial UNESCO.		
OnLine resource	Service de visualisation WMS Ce service WMS permet de visualiser les couches de données des biens du patrimoine mondial UNESCO.		
OnLine resource	Base de données des biens mondiaux Site permettant la recherche des biens mondiaux		
OnLine resource	Liste du patrimoine immobilier mondial Liste du patrimoine immobilier mondial en Région wallonne		
OnLine resource	Site Internet de l'Agence wallonne du Patrimoine Sur ce site, découvrez ce que le Service public de Wallonie accomplit dans le domaine de l'archéologie, de protection du patrimoine mais également en matière d'entretien et de restauration de biens classés.		

OnLine resource	Code wallon du Patrimoine (CoPat)
OnLine resource	Service de téléchargement ATOM Feed Ce service de téléchargement ATOM Feed permet de télécharger la série de couches de données

Resource lineage

Statement	<p>Les données sont obtenues par sélection d'entités sur base des jeux de données relatifs aux biens classés. Les biens inscrits sur la liste du patrimoine mondial sont repérés à partir des documents officiels du Gouvernement wallon et de la liste des biens exceptionnels reconnus par l'UNESCO.</p> <p>Les données de travail sont mises à jour au sein du service. La correction d'erreurs éventuelles se fait au fur et à mesure de la réception des informations. L'intégration des nouveaux biens et la suppression des biens qui perdent leur caractère exceptionnel se font à chaque réception de la nouvelle liste.</p>
Hierarchy level	Series
Other	Série de couches de données thématiques

Reference System Information

Identifier

Code	EPSG:31370
Description	Belge 1972 / Belgian Lambert 72 (EPSG:31370)
Reference system type	Projected

Portrayal catalogue info

Title	Légende des couches de données
Website	https://geoservices.wallonie.be/arcgis/rest/services/AMENAGEMENT_TERRITOIRE/PAT_MND_UNESCO/MapServer/legend

Metadata

Metadata identifier	https://metawal.wallonie.be/geonetwork/srv/api/records/abe74a37-3c88-452b-94fd-5922d97d2e60		
Language	Français		
Character encoding	UTF8		
Contact	Role Point of contact	Organisation Agence wallonne du Patrimoine (SPW - Territoire, Logement, Patrimoine, Énergie - Agence wallonne du Patrimoine)	Electronic mail address coordination@awap.be

Type of resource

Resource type	Series
Name	Série de couches de données thématiques
Metadata linkage	https://metawal.wallonie.be/geonetwork/srv/api/records/abe74a37-3c88-452b-94fd-5922d97d2e60

Date info (Revision)	2025-06-18T08:59:46.420033Z
Date info (Creation)	2023-01-25T10:28:36.446Z

Metadata standard

Title	ISO 19115
Edition	2003/Cor 1:2006

Provided by



Overviews

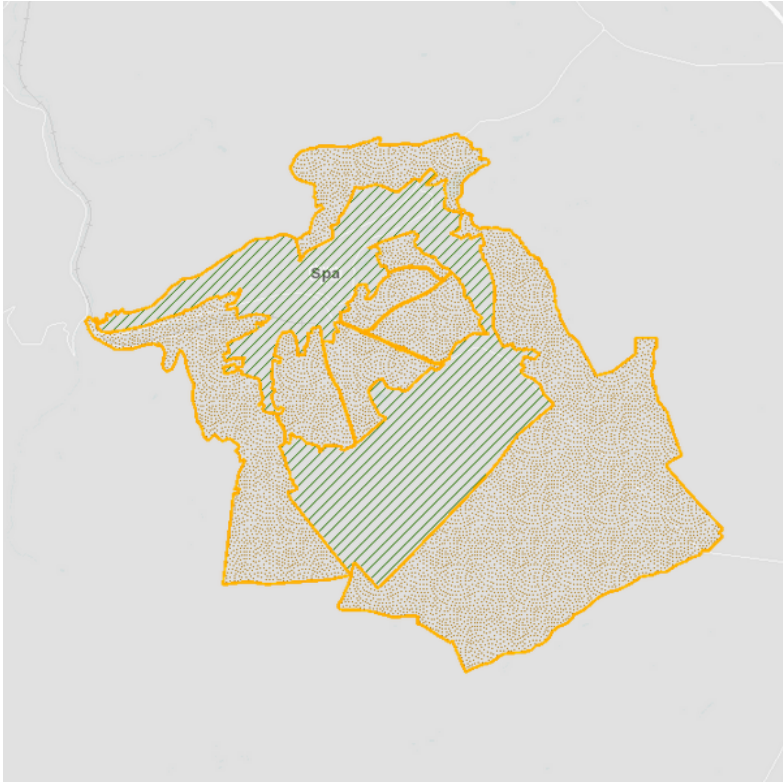

PAT_MND_UNESCO.png