

Rénovation urbaine

Fiche dans le Géoportail de la Wallonie

Ce jeu de données reprend les zones urbaines où sont menées des opérations de rénovation urbaine visant à y insuffler une nouvelle dynamique de développement.

La rénovation urbaine existe en Région wallonne depuis le début des années 70. Il s'agit d'une opération ayant pour ambition de tenter de fournir une réponse aux situations urbaines dégradées, tant d'un point de vue urbanistique que socio-économique. Elle peut intervenir dans des contextes diversifiés et selon le degré de dégradation. Généralement, l'opération vise à redynamiser le quartier en déclin grâce à un projet global d'urbanisme regroupant dans une vision d'ensemble plusieurs interventions concernant tant le bâti que les espaces publics. Le plus souvent, l'opération se déroule sur plusieurs années. Pour les quartiers les plus problématiques, la Région wallonne a défini les zones d'initiatives privilégiées (ZIP), où l'opération comporte parallèlement une approche sociale et où le taux de subvention est majoré.

La rénovation urbaine est régie par l'article 173 du CWATUPE. Il est complété par des dispositions de l'arrêté du Gouvernement wallon du 28 février 2013 relatif à l'octroi par la Région wallonne de subventions pour l'exécution d'opérations de rénovation urbaine (M.B. 02.04.2013).

La rénovation urbaine est une opération d'initiative communale qui consiste à :

- Restructurer, assainir ou réhabiliter un périmètre;
- Améliorer ou maintenir l'habitat existant (en favorisant le maintien ou le développement de la population locale);
- Renforcer les dynamiques socio-économiques et culturelles;
- Respecter des caractéristiques culturelles et architecturales propres au quartier;
- S'inscrire dans une perspective globale d'aménagement du territoire

Chaque quartier concerné par la rénovation urbaine est identifié de manière unique. Une base de données Access reprend des informations administratives relevées dans les dossiers. Un lien hypertexte repris en attribut de chaque zone renvoie vers une application permettant de disposer d'informations complémentaires sur la zone en question.

Simple

Identification info

Alternate title	RENOV_URB		
Date (Revision)	2024-11-12		
Date (Publication)	2022-12-14		
Citation identifier	http://geodata.wallonie.be/id/ad86502d-8371-408e-880a-777dce65e24		
Citation identifier	BE.SPW.INFRASIG.CARTON/DGATLPE__RENOV_URB__RENOV_URB		
Point of contact	Role	Organisation	Electronic mail address
	Point of contact	Helpdesk carto du SPW (SPW - Secrétariat général - SPW Digital - Département Données transversales - Gestion et valorisation de la donnée)	helpdesk.carto@spw.wallonie.be
	Custodian	Direction de la gestion des informations territoriales (SPW - Territoire, Logement, Patrimoine, Énergie - Département de l'Aménagement du territoire et de l'Urbanisme - Direction de la gestion des informations territoriales)	donnees.territoire@spw.wallonie.be
	Owner	Service public de Wallonie (SPW)	
Spatial representation type	Vector		
Topic category	<ul style="list-style-type: none">• Planning cadastre• Society		
Extent			
Description	Region wallonne		

	N		S		E		W
--	---	--	---	--	---	--	---



Thèmes du géoportail wallon	<ul style="list-style-type: none"> • Aménagement du territoire (autre) • Aménagement du territoire
GEMET themes	<ul style="list-style-type: none"> • politique environnementale • géographie • environnement urbain, stress urbain
GEMET	<ul style="list-style-type: none"> • dégradation urbaine • urbanisation • développement urbain • gestion urbaine • zone urbaine • politique urbaine • planification et développement urbain • facteur socio-économique • socio-économie • programme d'action urbaine • centre ville • habitat urbain • rénovation urbaine • plan de développement urbain • ville • cadre de vie • urbanisme • assainissement urbain • groupe socio-culturel • architecture
Mots-clés InfraSIG	<ul style="list-style-type: none"> • Extraction_DIG • BDInfraSIGNO • WalOnMap • PanierTelechargementGeoportail • Open Data • Reporting INSPIRENO
Theme	<ul style="list-style-type: none"> • réhabilitation • commune • périmètre urbain • zone urbaine • paupérisation • initiative communale • aménagement du territoire • culture • respect architectural

- quartier
- permis d'urbanisme
- taudis
- patrimoine immobilier

Resource constraints

Access constraints	License
Use constraints	License
Other constraints	Les conditions générales d'accès s'appliquent.
Other constraints	Les conditions générales d'utilisation s'appliquent.
Other constraints	Les conditions générales d'utilisation s'appliquent et sont étendues par les conditions particulières de type A.
Language	Français
Character encoding	UTF8

Distribution Information

Distribution format	<ul style="list-style-type: none"> • ESRI Shapefile (.shp) • ESRI File Geodatabase (.fgdb) 		
Distributor contact	Role Distributor	Organisation Service public de Wallonie (SPW)	Electronic mail address helpdesk. carto@spw. wallonie.be
Ordering instructions	<p>Ce jeu de données est disponible et accessible gratuitement en téléchargement sur le site ftp de la DGO4 via l'adresse suivante : https://docum1.wallonie.be/donnees/op_renovation/RENOV_URB/</p> <p>Il est conseillé d'utiliser le lien ci-dessus dans le cas où la demande porte sur l'entièreté du territoire concerné par le jeu de données.</p> <p>Si votre demande porte sur un format spécifique de donnée ou une partie spécifique du territoire, veuillez suivre les instructions d'obtention d'une copie physique d'une donnée détaillées sur https://geoportail.wallonie.be/telecharger.</p>		
OnLine resource	<p>Application de consultation des données de la DGO4 - Rénovations urbaines</p> <p>Application dédiée à la consultation des couches de données relatives aux rénovations urbaines. Cette application constitue un thème de l'application de consultation des données de la DGO4.</p>		
OnLine resource	<p>Application WalOnMap - Toute la Wallonie à la carte</p> <p>Application cartographique du Geoportail (WalOnMap) qui permet de découvrir les données géographiques de la Wallonie.</p>		
OnLine resource	<p>Service de visualisation ESRI-REST</p> <p>Adresse de connexion au service de visualisation ESRI-REST des couches relatives aux zones concernées par des rénovations urbaines.</p>		
OnLine resource	<p>Service de visualisation WMS</p> <p>Adresse de connexion au service de visualisation WMS des couches relatives aux zones concernées par des rénovations urbaines.</p>		
OnLine resource	<p>Téléchargement de la couche de données</p>		

	Accès en téléchargement direct à la couche de données
OnLine resource	<p>Base de données des sites concernés par les rénovations urbaines</p> <p>Site permettant la recherche des zones concernées par des rénovations urbaines.</p>
OnLine resource	<p>Inventaire des données géographiques de la DGO4</p> <p>Inventaire des données géographiques produites ou exploitées à la DGO4.</p>
OnLine resource	<p>Vade-mecum de la rénovation et de la revitalisation urbaines</p> <p>Rénover et revitaliser les centres urbains en Wallonie - CREAT (Centre d'Etudes en Aménagement du Territoire) - UCL. Financement SPW-DGO4 - 2010.</p>

Resource lineage

Statement	<p>La digitalisation des périmètres de rénovation urbaine est faite sur fond de plan IGN 1:10000, sur base des documents présents dans les dossiers. Quand l'information est insuffisante sur le fond de plan IGN, c'est le PLI qui sert de base à la définition des périmètres.</p> <p>Les données de travail sont en cours de mise à jour continue au sein du service. L'intégration des nouveaux dossiers, la correction d'erreurs et la suppression des dossiers abrogés se font au fur et à mesure de la réception des informations. Les données publiées sont mises à jour mensuellement sur base des données de travail.</p>
Hierarchy level	Dataset

Reference System Information

Identifier

Code	EPSG:31370
Description	Belge 1972 / Belgian Lambert 72 (EPSG:31370)
Reference system type	Projected

Portrayal catalogue info

Title	Légende de la couche de données
Website	<p>https://geoservices.wallonie.be/arcgis/rest/services/AMENAGEMENT_TERRITOIRE/RENOV_URB/MapServer/legend</p> <p>Légende de la couche de données</p>

Metadata

Metadata identifier	urn:uuid/ad86502d-8371-408e-880a-777dcce65e24		
Language	Français		
Character encoding	UTF8		
Contact	<p>Role</p> <p>Point of contact</p>	<p>Organisation</p> <p>Direction de la gestion des informations territoriales (SPW - Territoire, Logement, Patrimoine, Énergie - Département de l'Aménagement du territoire et de l'Urbanisme - Direction de la gestion des informations territoriales)</p>	<p>Electronic mail address</p> <p>donnees.territoire@spw.wallonie.be</p>

Type of resource

--	--

Resource type	Dataset
Metadata linkage	https://metawal.wallonie.be/geonetwork/srv/api/records/ad86502d-8371-408e-880a-777dcce65e24
Date info (Revision)	2024-11-12T16:06:26Z
Date info (Creation)	2019-04-02T12:35:09

Metadata standard

Title	ISO 19115
Edition	2003/Cor 1:2006

Overviews

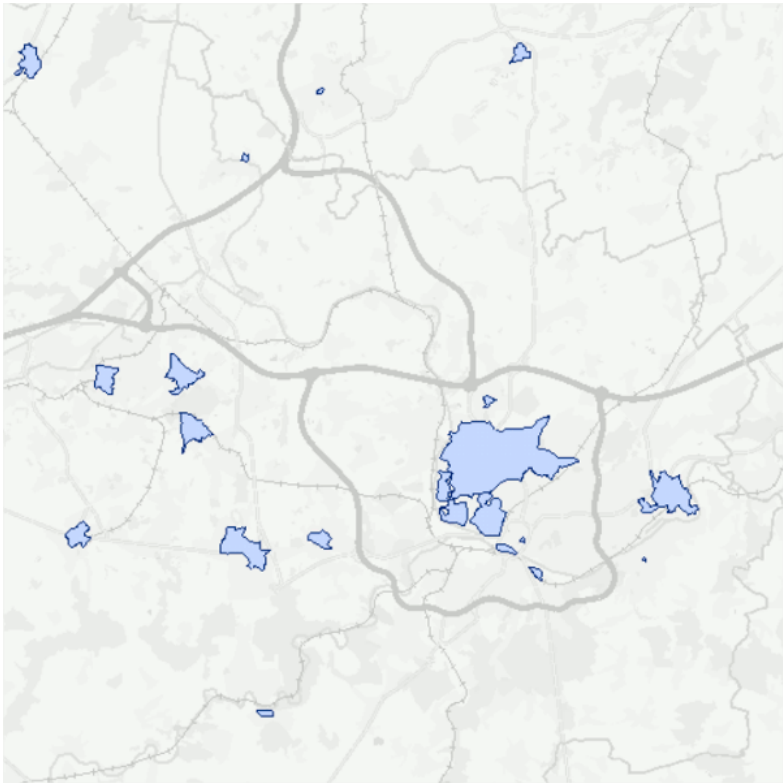

Renov_Urb.png

[Fiche dans le Géoportail de la Wallonie](#)

Provided by

