

Projets de révision du Plan de Secteur

[Fiche dans le Géoportail de la Wallonie](#)

Cet ensemble de données localise les projets de révision d'éléments linéaires ou zonaux figurant au plan de secteur sur l'ensemble de la Région wallonne.

Depuis leur adoption, les plans de secteur ont fait l'objet de nombreuses révisions afin de renforcer la structure spatiale du territoire. Le Gouvernement wallon a en effet estimé nécessaire de les adapter pour y inscrire de nouveaux projets : routes, lignes électriques à haute tension, tracé TGV, nouvelles zones d'activité économique, zone de dépendances d'extraction, zones d'extraction, zones forestières, etc. Toute révision de plan de secteur doit s'inspirer des indications et orientations contenues dans le schéma de développement du territoire (SDT).

La demande de révision du plan de secteur est accompagnée d'un dossier de base qui comprend notamment le périmètre concerné, la situation existante de fait et de droit, une ou plusieurs propositions d'avant-projet et les éventuelles prescriptions supplémentaires. Sur cette base, le Gouvernement ou le Ministre décide de réviser une partie du plan de secteur et adopte le projet par arrêté.

Il décide alors de faire réaliser par le demandeur un rapport sur les incidences environnementales dont il fixe l'ampleur et le degré de précision. Il peut éventuellement décider de faire réaliser un complément à ce rapport, si nécessaire. Suite aux conclusions du rapport sur les incidences environnementales et éventuellement aux avis, il adopte éventuellement un nouveau projet de révision du plan de secteur et le soumet à enquête publique.

Dans les douze mois qui suivent l'adoption du projet, et suite aux résultats de l'enquête publique, le Gouvernement, sur base de l'avis des commissions (pôle « Aménagement du territoire » et pôle « Environnement »), arrête définitivement la révision.

Les révisions sont instruites par la Direction du développement territorial (SPW - TLPE - DDT).

La collection comprend deux jeux de données :

- Les infrastructures en projet (MODIFS_PS__PROJETS_INFRA) référençant les données linéaires.
- Les périmètres en projet (MODIF_PS_PROJETS) portant sur les éléments zonaux.

A chaque objet est associé la nature de l'objet et l'opération concernées, ainsi qu'un lien vers la description détaillée de la révision.

Simple

Identification info

Alternate title	MODIF_PS		
Date (Revision)	2026-05-29		
Date (Publication)	2023-02-13		
Citation identifier	https://geodata.wallonie.be/id/be875ddb-ffd9-4c23-a013-53063a366b5b		
Citation identifier	BE.SPW.INFRASIG.CARTON/DGATLPE__MODIF_PS		
Status	On going		
Point of contact	Role	Organisation	Electronic mail address
	Point of contact	Helpdesk carto du SPW (SPW - Secrétariat général - SPW Digital - Département de la Géomatique - Direction de l'Intégration des géodonnées)	helpdesk.carto@spw.wallonie.be
	Custodian	Direction de la gestion des informations territoriales (SPW - Territoire, Logement, Patrimoine, Énergie - Département de l'Aménagement du territoire et de l'Urbanisme - Direction de la gestion des informations territoriales)	donnees.territoire@spw.wallonie.be
	Owner	Service public de Wallonie (SPW)	helpdesk.carto@spw.wallonie.be
Spatial representation type	Vector		

Spatial resolution

Equivalent scale

Denominator	50000
Topic category	<ul style="list-style-type: none">Planning cadastre
Extent	
Description	Région wallonne

Maintenance and update frequency	Monthly
Thèmes du géoportail wallon	<ul style="list-style-type: none">Plans et règlementsAménagement du territoire
GEMET themes	<ul style="list-style-type: none">espacelégislation
Mots-clés InfraSIG	<ul style="list-style-type: none">WalOnMapExtraction DIGOpen DataPanierTelechargementGeoportailReporting INSPIRENODGO3_BDREFNODGO3_CIGALENOBDInfraSIG
Theme	<ul style="list-style-type: none">plan de secteurmodificationaménagement du territoirepérimètreprojetrévisionavant-projetenquête publiqueSDTDDTPôle « Aménagement du territoire »Pôle « Environnement »Planification

Resource constraints

Access constraints	Unrestricted
Other constraints	Pas de limitation d'accès public à cette donnée.

Resource constraints

Use constraints	Licence Unrestricted
Other constraints	Licence CC-BY 4.0 : L'utilisateur peut utiliser et modifier les données pour en dériver une œuvre. Il peut publier les données et l'œuvre dérivée à condition de citer les sources.
Other constraints	Source : Service public de Wallonie (SPW) - Projets de révision du Plan de Secteur - Série (2025-06-05) https://geodata.wallonie.be/id/be875ddb-ffd9-4c23-a013-53063a366b5b

Associated resource

Association Type	Cross reference
Initiative Type	Collection
Metadata Reference	<ul style="list-style-type: none">Plan de secteur en vigueur (version coordonnée vectorielle)
Language	Français

Character encoding

UTF8

Data quality info

Hierarchy level	Dataset
Other	Couche de données thématiques

Report

Result

Title	RÈGLEMENT (UE) N o 1089/2010 DE LA COMMISSION du 23 novembre 2010 portant modalités d'application de la directive 2007/2 /CE du Parlement européen et du Conseil en ce qui concerne l'interopérabilité des séries et des services de données géographiques
Date (Publication)	2010-12-08
Explanation	Voir la spécification référencée
Pass	false

Report

Result

Title	INSPIRE Data Specification on Land Use – Technical Guidelines
Date (Publication)	2013-12-10
Explanation	Voir la spécification référencée
Pass	false

Report

Result

Title	INSPIRE Data Specification on Area management/restriction/regulation zones and reporting units – Technical Guidelines
Date (Publication)	2013-12-10
Explanation	Voir la spécification référencée
Pass	false

Resource lineage

Statement	Les données de travail sont en cours de mise à jour continue au sein du service. L'intégration des nouveaux dossiers, la correction d'erreurs et la suppression des dossiers abrogés se font au fur et à mesure de la réception des informations. Les données publiées sont mises à jour mensuellement sur base des données de travail.
Hierarchy level	Dataset
Other	Couche de données thématiques

Reference System Information

Identifiant

Code	EPSG:31370

Description	Belge 1972 / Belgian Lambert 72 (EPSG:31370)
-------------	--

Reference system type	Projected
-----------------------	-----------

Portrayal catalogue info

Title	Légendes des couches de données
Website	https://geoservices.wallonie.be/arcgis/rest/services/AMENAGEMENT_TERRITOIRE/MODIF_PS/MapServer/legend Légende des couches de données

Metadata

Metadata identifier	https://metawal.wallonie.be/geonetwork/srv/api/records/be875ddb-ffd9-4c23-a013-53063a366b5b		
Language	Français		
Character encoding	UTF8		
Contact	<div> <div>Role</div> <div>Point of contact</div> </div>	<div> <div>Organisation</div> <div> Direction de la gestion des informations territoriales (SPW - Territoire, Logement, Patrimoine, Énergie - Département de l'Aménagement du territoire et de l'Urbanisme - Direction de la gestion des informations territoriales) </div> </div>	<div> <div>Electronic mail address</div> <div> donnees.territoire@spw.wallonie.be </div> </div>

Type of resource

Resource type	Dataset
Name	Couche de données thématiques

Metadata linkage	https://metawal.wallonie.be/geonetwork/srv/api/records/be875ddb-ffd9-4c23-a013-53063a366b5b
Date info (Revision)	2026-05-29T14:27:30.749222Z
Date info (Creation)	2019-04-02T12:35:30

Metadata standard

Title	ISO 19115
Edition	2003/Cor 1:2006

Provided by



Overviews

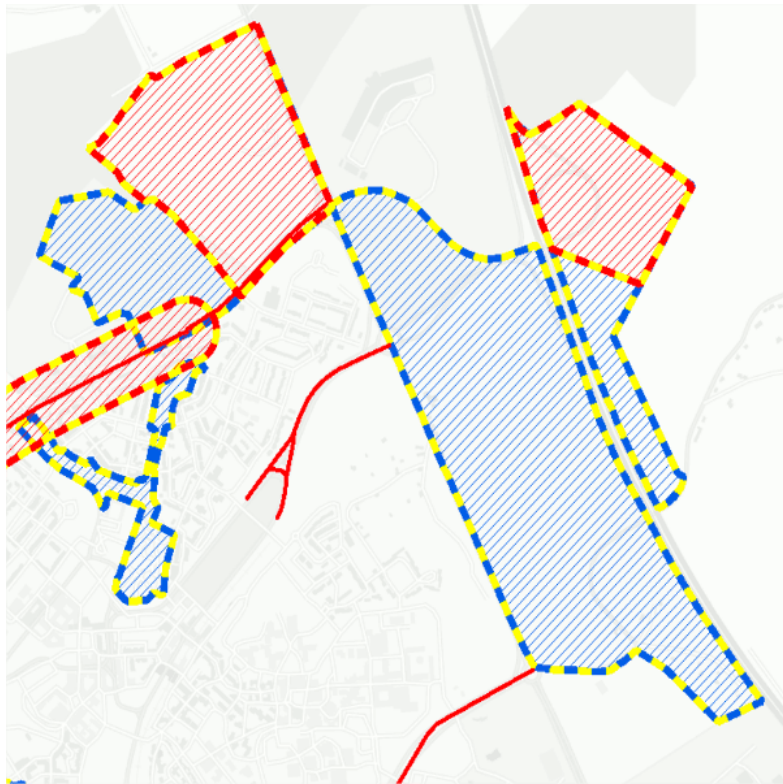

pds_modif_pic