

Projets de révision du Plan de Secteur - Série

[Fiche dans le Géoportail de la Wallonie](#)

Cette série de couches de données localise les projets de révision d'éléments linéaires ou zonaux figurant au plan de secteur sur l'ensemble de la Région wallonne.

Depuis leur adoption, les plans de secteur ont fait l'objet de nombreuses révisions afin de renforcer la structure spatiale du territoire. Le Gouvernement wallon a en effet estimé nécessaire de les adapter pour y inscrire de nouveaux projets : routes, lignes électriques à haute tension, tracé TGV, nouvelles zones d'activité économique, zone de dépendances d'extraction, zones d'extraction, zones forestières, etc. Toute révision de plan de secteur doit s'inspirer des indications et orientations contenues dans le schéma de développement du territoire (SDT).

La demande de révision du plan de secteur est accompagnée d'un dossier de base qui comprend notamment le périmètre concerné, la situation existante de fait et de droit, une ou plusieurs propositions d'avant-projet et les éventuelles prescriptions supplémentaires. Sur cette base, le Gouvernement ou le Ministre décide de réviser une partie du plan de secteur et adopte le projet par arrêté.

Il décide alors de faire réaliser par le demandeur un rapport sur les incidences environnementales dont il fixe l'ampleur et le degré de précision. Il peut éventuellement décider de faire réaliser un complément à ce rapport, si nécessaire. Suite aux conclusions du rapport sur les incidences environnementales et éventuellement aux avis, il adopte éventuellement un nouveau projet de révision du plan de secteur et le soumet à enquête publique.

Dans les douze mois qui suivent l'adoption du projet, et suite aux résultats de l'enquête publique, le Gouvernement, sur base de l'avis des commissions (pôle « Aménagement du territoire » et pôle « Environnement »), arrête définitivement la révision.

Les révisions sont instruites par la Direction du développement territorial (SPW - TLPE - DDT).

La collection comprend deux jeux de données :

- Les infrastructures en projet (MODIFS_PS__PROJETS_INFRA) référençant les données linéaires.
- Les périmètres en projet (MODIF_PS_PROJETS) portant sur les éléments zonaux.

A chaque objet est associé la nature de l'objet et l'opération concernées, ainsi qu'un lien vers la description détaillée de la révision.

Simple

Identification info

Alternate title	MODIF_PS		
Date (Revision)	2025-01-07		
Date (Publication)	2023-02-13		
Citation identifier	http://geodata.wallonie.be/id/be875ddb-ffd9-4c23-a013-53063a366b5b		
Citation identifier	BE.SPW.INFRASIG.CARTON/DGATLPE__MODIF_PS		
Status	On going		
Point of contact	Role	Organisation	Electronic mail address
	Point of contact	Helpdesk carto du SPW (SPW - Secrétariat général - SPW Digital - Département de la Géomatique - Direction de l'Intégration des géodonnées)	helpdesk.carto@spw.wallonie.be
	Custodian	Direction de la gestion des informations territoriales (SPW - Territoire, Logement, Patrimoine, Énergie - Département de l'Aménagement du territoire et de l'Urbanisme - Direction de la gestion des informations territoriales)	donnees.territoire@spw.wallonie.be
	Owner	Service public de Wallonie (SPW)	helpdesk.carto@spw.wallonie.be
Spatial representation type	Vector		

Spatial resolution

Equivalent scale

Denominator	50000
Topic category	<ul style="list-style-type: none">Planning cadastre
Extent	
Description	Région wallonne

	N		S		E		W
--	---	--	---	--	---	--	---



Maintenance and update frequency	Monthly
Thèmes du géoportail wallon	<ul style="list-style-type: none"> Plans et règlements Aménagement du territoire
GEMET themes	<ul style="list-style-type: none"> espace législation
Mots-clés InfraSIG	<ul style="list-style-type: none"> WalOnMap Extraction_DIG Open Data PanierTelechargementGeoportail Reporting INSPIRENO DGO3_CIGALENO DGO3_BDREFNO BDInfraSIG
Theme	<ul style="list-style-type: none"> plan de secteur modification aménagement du territoire périmètre projet révision avant-projet enquête publique SDT DDT Pôle « Aménagement du territoire » Pôle « Environnement » Planification

Resource constraints

Access constraints	Other restrictions
Other constraints	No limitations to public access

Resource constraints

Use limitation	Conditions d'accès et d'utilisation spécifiques
Use constraints	Other restrictions
Other constraints	Les conditions générales d'utilisation s'appliquent.
Other constraints	Les conditions générales d'accès s'appliquent.

Other constraints	Les conditions générales d'utilisation s'appliquent et sont étendues par les conditions particulières de type A.
-------------------	--

Associated resource

Association Type	Cross reference
Initiative Type	Collection
Metadata Reference	<ul style="list-style-type: none"> Plan de secteur en vigueur (version coordonnée vectorielle)
Language	Français
Character encoding	UTF8

Distribution Information

Distribution format	<ul style="list-style-type: none"> ESRI Shapefile (.shp) ESRI File Geodatabase (.fgdb) 		
Distributor contact	Role Distributeur	Organisation Service public de Wallonie (SPW)	Electronic mail address helpdesk. carto@spw. wallonie.be
Ordering instructions	<p>Cette série de couches de données est disponible et accessible gratuitement en téléchargement via le lien https://geoservices.wallonie.be/geotraitement/spwdatadownload/get/be875ddb-ffd9-4c23-a013-53063a366b5b/MODIF_PS_SHAPE_31370.ZIP</p> <p>Il est conseillé d'utiliser le lien ci-dessus dans le cas où la demande porte sur l'entièreté du territoire concerné par la série de couches de données.</p> <p>Si votre demande porte sur un format spécifique de donnée ou une partie spécifique du territoire, veuillez suivre les instructions d'obtention d'une copie physique d'une donnée détaillées sur https://geoportail.wallonie.be/telecharger.</p> <p>Cette ressource est une série de couches de données. En la commandant, l'ensemble des couches constitutives de cette série vous sera automatiquement fourni.</p>		
OnLine resource	<p>Application de consultation des données de la DGO4 - Plan de secteur</p> <p>Application dédiée à la consultation des couches de données relatives au plan de secteur. Cette application constitue un thème de l'application de consultation des données de la DGO4.</p>		
OnLine resource	<p>Application WalOnMap - Toute la Wallonie à la carte</p> <p>Application cartographique du Geoportail (WalOnMap) qui permet de découvrir les données géographiques de la Wallonie.</p>		
OnLine resource	<p>Service de visualisation ESRI-REST</p> <p>Adresse de connexion au service de visualisation ESRI-REST des couches relatives aux projets de révision du Plan de Secteur</p>		
OnLine resource	<p>Service de visualisation WMS</p> <p>Adresse de connexion au service de visualisation WMS des couches relatives aux projets de révision du Plan de Secteur</p>		
OnLine resource	<p>Téléchargement de la série de couches de données</p> <p>Accès en téléchargement direct aux couches de données</p>		
OnLine resource	<p>Base de données du Plan de secteur</p>		

	Site permettant la recherche de Plans de secteur et des révisions dans la base de données
OnLine resource	Inventaire des données géographiques de la DGO4 Inventaire des données géographiques produites ou exploitées à la DGO4.

Data quality info

Hierarchy level	Series
Other	Série de couches de données thématiques

Report

Result

Title	RÈGLEMENT (UE) N o 1089/2010 DE LA COMMISSION du 23 novembre 2010 portant modalités d'application de la directive 2007/2 /CE du Parlement européen et du Conseil en ce qui concerne l'interopérabilité des séries et des services de données géographiques
Date (Publication)	2010-12-08
Explanation	Voir la spécification référencée
Pass	false

Report

Result

Title	INSPIRE Data Specification on Land Use – Technical Guidelines
Date (Publication)	2013-12-10
Explanation	Voir la spécification référencée
Pass	false

Report

Result

Title	INSPIRE Data Specification on Area management/restriction/regulation zones and reporting units – Technical Guidelines
Date (Publication)	2013-12-10
Explanation	Voir la spécification référencée
Pass	false

Resource lineage

Statement	Les données de travail sont en cours de mise à jour continue au sein du service. L'intégration des nouveaux dossiers, la correction d'erreurs et la suppression des dossiers abrogés se font au fur et à mesure de la réception des informations. Les données publiées sont mises à jour mensuellement sur base des données de travail.
Hierarchy level	Series
Other	Série de couches de données thématiques

Reference System Information

Identifier

Code	EPSG:31370
Description	Belge 1972 / Belgian Lambert 72 (EPSG:31370)
Reference system type	Projected

Portrayal catalogue info

Title	Légendes des couches de données
Website	https://geoservices.wallonie.be/arcgis/rest/services/AMENAGEMENT_TERRITOIRE/MODIF_PS/MapServer/legend Légende des couches de données

Metadata

Metadata identifier	urn:uuid/be875ddb-ffd9-4c23-a013-53063a366b5b		
Language	Français		
Character encoding	UTF8		
Contact	Role Point of contact	Organisation Direction de la gestion des informations territoriales (SPW - Territoire, Logement, Patrimoine, Énergie - Département de l'Aménagement du territoire et de l'Urbanisme - Direction de la gestion des informations territoriales)	Electronic mail address donnees.territoire@spw.wallonie.be

Type of resource

Resource type	Series
Name	Série de couches de données thématiques
Metadata linkage	https://metawal.wallonie.be/geonetwork/srv/api/records/be875ddb-ffd9-4c23-a013-53063a366b5b
Date info (Revision)	2025-01-07T15:42:16Z
Date info (Creation)	2019-04-02T12:35:30

Metadata standard

Title	ISO 19115
Edition	2003/Cor 1:2006

Overviews

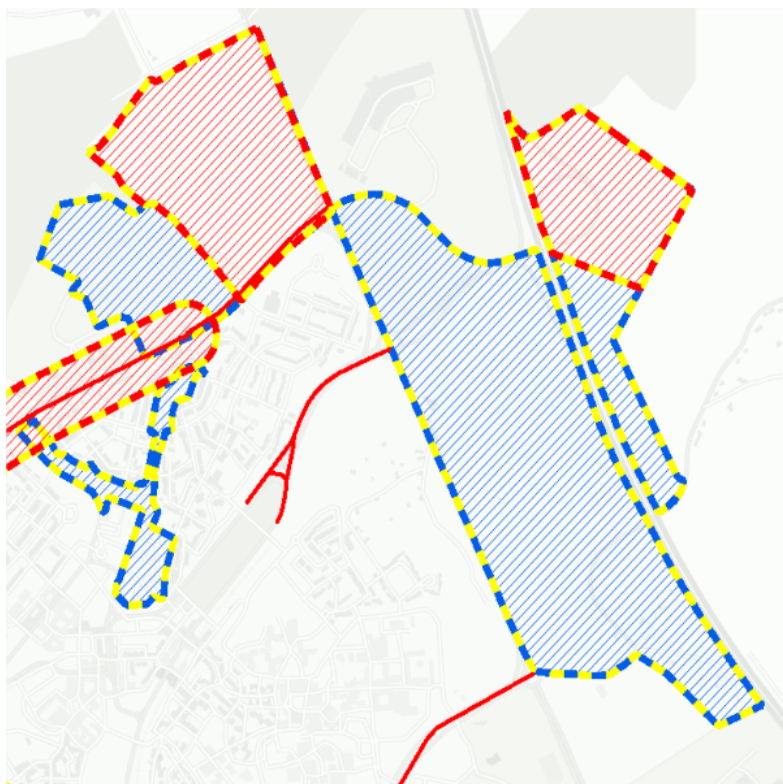

pds_modif_pic

[Fiche dans le Géoportail de la Wallonie](#)

Provided by

