

Parcellaire agricole issu du SIGEC 2024

Fiche dans le Géoportail de la Wallonie

Ce Parcellaire agricole issu du SIGEC reprend la version 2024 des éléments issus du Système d'identification des parcelles agricoles (LPIS) et du système de demande d'aide géospatiale (GSA).

Cette donnée comprend :

- Parcellaire agricole issu du SIGEC 2024 selon la directive 2021/2115/EU
- Parcelle de référence issue du SIGEC 2024 selon la directive 2021/2116/EU
- Surface Agricole issue du SIGEC 2024 selon la directive 2021/2015/EU
- Éléments du paysage issus du SIGEC 2024 selon la directive 2021/2115/EU

Ces zones sont celles gérées dans le cadre de la mise œuvre de la Politique Agricole Commune par l'Organisme Payeur de Wallonie.

Il s'agit de la version publique et ne comprend donc pas d'information à caractère personnel permettant d'identifier l'exploitant. Il est fourni sur une base annuelle. Les données d'une année de culture sont mises à disposition du public dans le courant de l'année suivante. La présente version concerne l'année culturale 2023 rendue disponible.

Ce jeu de donnée est fourni à titre indicatif, et sans garantie aucune, tant au niveau des limites des objets géographiques que des informations attributaires. Les limites sont basées sur une interprétation des règles d'éligibilités que doit suivre l'Organisme Payeur de Wallonie (OPW). Elles ne reflètent pas les limites de propriétés. En outre, la couche ne reprend pas les éventuelles modifications qui résultent d'adaptations ultérieures requises par les règles de gestion, notamment dans le cadre de recours ou de décisions judiciaires.

La référence pour la gestion des aides agricoles reste le parcellaire agricole géré par l'OPW. Cette référence ne fait pas l'objet d'une distribution publique.

Simple

Identification info

Alternate title	Parcelles agricoles 2024		
Date (Creation)	2025-09-01		
Date (Revision)	2025-09-01		
Date (Publication)	2025-10-06		
Citation identifier	https://geodata.wallonie.be/id/c1945bfa-e21c-498e-8432-86352d0d6b62		
Citation identifier	BE.SPW.INFRASIG.CARTON/SIGEC_PARC_AGR_2024		
Status	Completed		
Point of contact	Role	Organisation	Electronic mail address
	Point of contact	Helpdesk carto du SPW (SPW - Secrétariat général - SPW Digital - Département Données transversales - Gestion et valorisation de la donnée)	helpdesk.carto@spw.wallonie.be
	Custodian	Direction de l'Identification et des Surfaces (SPW - Agriculture, Ressources naturelles et Environnement - OPW Organisme Payeur de Wallonie - Direction de l'Identification et des Surfaces)	surfaces.opw@spw.wallonie.be
	Owner	Service public de Wallonie (SPW)	helpdesk.carto@spw.wallonie.be
Spatial representation type	Vector		

Spatial resolution

Equivalent scale

Denominator	5000
Topic category	<ul style="list-style-type: none">Farming
Extent	
Description	Région wallonne

Temporal extent

Time period	2024-01-01 2024-12-31
Maintenance and update frequency	As needed
Thèmes du géoportail wallon	<ul style="list-style-type: none">Nature et environnement (autre)AgricultureSociété et activitésNature et environnement
GEMET themes	<ul style="list-style-type: none">agriculture
GEMET	<ul style="list-style-type: none">agricultureterre agricole
Mots-clés InfraSIG	<ul style="list-style-type: none">Open DataWalOnMapPanierTelechargementGeoportail
Theme	<ul style="list-style-type: none">GSAAIACS

Resource constraints

Access constraints	Unrestricted
Other constraints	Pas de limitation d'accès public à cette donnée.

Resource constraints

Use constraints	Licence Unrestricted
Other constraints	Licence CC-BY 4.0 : L'utilisateur peut utiliser et modifier les données pour en dériver une œuvre. Il peut publier les données et l'œuvre dérivée à condition de citer les sources.
Other constraints	Source : Service public de Wallonie (SPW) - Parcellaire agricole issu du SIGEC 2024 (2025-10-06) https://geodata.wallonie.be/id/c1945bfa-e21c-498e-8432-86352d0d6b62
Language	Français
Character encoding	UTF8

Distribution Information

Distribution format	<ul style="list-style-type: none">ESRI Shapefile (.shp)ESRI File Geodatabase (.fgdb)OGC GeoPackage (.gpkg)		
Distributor contact	<div><div>Role</div><div>Distributor</div></div>	<div><div>Organisation</div><div>Service public de Wallonie (SPW)</div></div>	<div><div>Electronic mail address</div><div>helpdesk. carto@spw. wallonie.be</div></div>
Ordering instructions			

	<p>Cette donnée est disponible en téléchargement direct ou via le panier du téléchargement du Géoportail. Les instructions pour obtenir une copie physique d'une donnée sont détaillées sur https://geoportail.wallonie.be/telecharger</p> <p>L'utilisation des webservices est à privilégier pour disposer à tout moment de la version la plus à jour. Cette donnée est disponible sous les termes de la licence ouverte CC BY 4.0. Les réutilisations sont autorisées moyennant citation de la source et mention explicite des modifications apportées à la donnée.</p>
OnLine resource	<p>Service de visualisation ESRI-REST</p> <p>Adresse de connexion au service de visualisation ESRI-REST de la couche de données "Parcellaire agricole issu du SIGEC 2024"</p>
OnLine resource	<p>Service de visualisation WMS</p> <p>Adresse de connexion au service de visualisation WMS de la couche de données "Parcellaire agricole issu du SIGEC 2024"</p>
OnLine resource	<p>Application WalOnMap - Toute la Wallonie à la carte</p> <p>Application cartographique du Geoportail (WalOnMap) qui permet de découvrir les données géographiques de la Wallonie.</p>
OnLine resource	<p>Service de téléchargement ATOM Feed</p> <p>Ce service de téléchargement ATOM Feed permet de télécharger la série de couches de données</p>
Transfer size	169.54236507415771
OnLine resource	<p>Parcellaire agricole issu du SIGEC 2024 - FILEGDB - EPSG:3812</p> <p>SIGEC_PARC_AGR_2024 au format FILEGDB dans le SRID 3812 découpé par REGION</p>
Transfer size	298.5404987335205
OnLine resource	<p>Parcellaire agricole issu du SIGEC 2024 - SHAPE - EPSG:3812</p> <p>SIGEC_PARC_AGR_2024 au format SHAPE dans le SRID 3812 découpé par REGION</p>
Transfer size	324.42035484313965
OnLine resource	<p>Parcellaire agricole issu du SIGEC 2024 - GEOPACKAGE - EPSG:3812</p> <p>SIGEC_PARC_AGR_2024 au format GEOPACKAGE dans le SRID 3812 découpé par REGION</p>

Resource lineage

Statement	<p>Cette série répond à la succession des règlements suivants:</p> <ul style="list-style-type: none">- UE 640/2014- UE 1307/2013- UE 2021/2115- UE 2021/2116- UE 2022/1172- UE 2022/1173 <p>- L'article 2 de l'AGW horizontal du 23 février 2023 relatif aux notions communes aux interventions et aides de la politique agricole commune et à la conditionnalité.</p> <p>- La publication des données fait suite au règlement 2023/138/EU.</p> <p>Le parcellaire agricole est issu d'un travail de digitalisation à partir des orthophotographies aériennes de la Région wallonne. Il est mis à jour annuellement sur base des déclarations des agriculteurs et de l'évolution des zones agricoles. Celle-ci est mise en évidence sur base de constats générés automatiquement à partir des déclarations des agriculteurs, des observations réalisées par l'administration et d'un marché public visant à détecter les incohérences entre le parcellaire établi et la réalité de terrain. Outre ces contrôles cartographiques, les parcelles déclarées font l'objet de contrôles administratifs, de contrôles sur place (5% des parcelles) et de contrôles via le système de suivi des surfaces (AMS- Area Monitoring System). Les contrôles administratifs se basent sur tout élément probant : documents de mise à disposition, certification,...</p> <p>Un exercice d'assurance qualité est réalisé annuellement afin de vérifier la qualité du système d'identification des parcelles agricoles wallon.</p>
Hierarchy level	Dataset

Reference System Information

Identifier

Code	EPSG:3812
Description	Belge 2008 / Belgian Lambert 08 (EPSG:3812)
Reference system type	Projected

Portrayal catalogue info

Title	Légende des couches de données
Website	https://geoservices.wallonie.be/arcgis/rest/services/AGRICULTURE/SIGEC_PARC_AGR1_2024/MapServer/legend

Metadata

Metadata identifier	https://metawal.wallonie.be/geonetwork/srv/api/records/c1945bfa-e21c-498e-8432-86352d0d6b62		
Language	Français		
Character encoding	UTF8		
Contact	Role Point of contact	Organisation Gestion et valorisation de la donnée (SPW - Secrétariat général - SPW Digital - Département Données transversales - Gestion et valorisation de la donnée)	Electronic mail address helpdesk. carto@spw. wallonie.be

Type of resource

Resource type	Dataset
Metadata linkage	https://metawal.wallonie.be/geonetwork/srv/api/records/c1945bfa-e21c-498e-8432-86352d0d6b62
Date info (Creation)	2025-09-05T07:14:38.910244Z
Date info (Revision)	2025-10-13T12:05:59.563927Z

Metadata standard

Title	ISO 19115
Edition	2003/Cor 1:2006

Provided by



Overviews

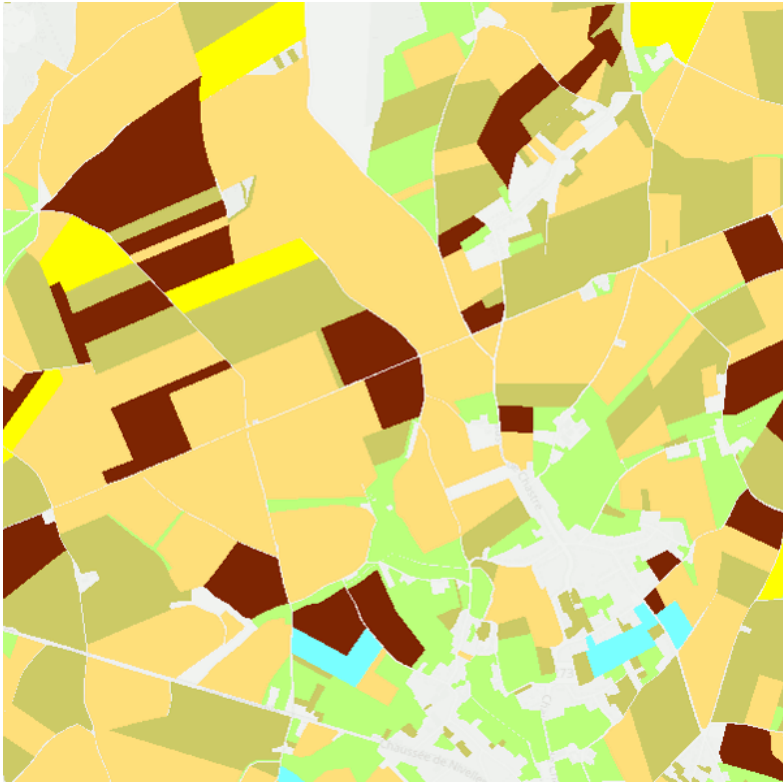

sigec_2017_pic.png