

Densité de demande de chaleur couvrable par la technologie PACs géothermiques - Scénario favorable 2022 - Secteur tertiaire

Légende

Densité de demande couvrable
(MWh/ha)

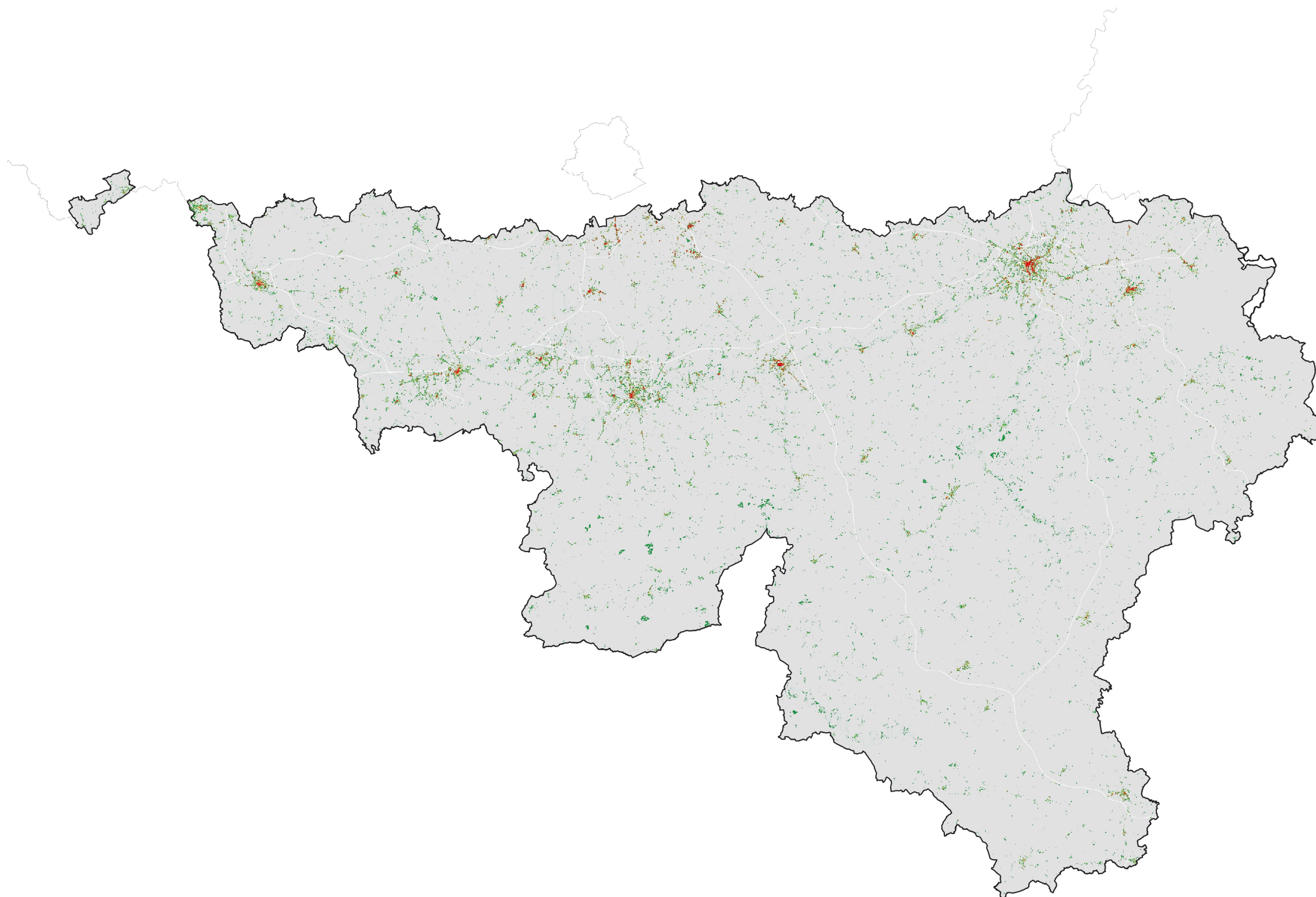
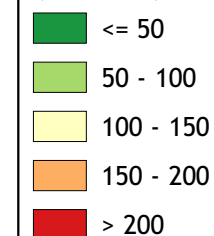

Système de projection : EPSG 31370

Source de données :

Marché public de services relatif à la détermination du potentiel de la géothermie peu profonde (moins de 500m) pour la production de chaleur et de froid en Wallonie, 2022. SPW, Département de l'Énergie et du Bâtiment durable

Réalisation : ©VITO, 17/10/2022
Éditeur responsable: SPW Energie



0 25 50 km