

Zone de présence permanente (ZPP) du loup

Fiche dans le Géoportail de la Wallonie

Cette couche de données correspond à la Zone de Présence Permanente (ZPP) du loup en juin 2022.

Une ZPP ou "Zone de Présence Permanente" est définie pour chaque loup formellement établi depuis au moins 6 mois au moyen des indices de présence disponibles sur un territoire. La zone comportant toutes ces données de présence de loup est alors délimitée puis agrandie d'une zone tampon, laquelle est ajustée sur la délimitation de limites administratives ou de linéaires identifiables sur le terrain (routes, rivières).

Sa création est prévue par le plan loup (<http://biodiversite.wallonie.be/fr/le-plan-loup.html?IDC=6417>) qui prévoit des aides aux éleveurs de moutons en vue de se protéger efficacement d'éventuelles déprédations.

Une ZPP peut concerner aussi bien un individu de loup isolé, qu'un couple ou une meute.

La couche de donnée comporte à présent plusieurs zones.

Plus d'info : <http://biodiversite.wallonie.be/fr/les-zones-de-presence-permanente.html?IDC=6421#tab3>

Simple

Identification info

Alternate title	LOUP__ZPP		
Date (Creation)	2022-02-11		
Date (Revision)	2026-01-05		
Date (Publication)	2022-07-05		
Citation identifier	https://geodata.wallonie.be/id/c8a1fcea-79dd-478d-8fc3-4066010b4fc7		
Citation identifier	BE.SPW.INFRASIG.CARTON/LOUP__ZPP		
Credit	Sources des données : Service public de Wallonie		
Status	On going		
Point of contact	<div><div>Role</div><div>Point of contact</div><div>Custodian</div><div>Owner</div><div>Processor</div></div>	<div><div>Organisation</div><div>Helpdesk carto du SPW (SPW - Secrétariat général - SPW Digital - Département Données transversales - Gestion et valorisation de la donnée)</div><div>Direction de la Nature et de l'Eau (SPW - Agriculture, Ressources naturelles et Environnement - Département de l'Étude du milieu naturel et agricole - Direction de la Nature et de l'Eau)</div><div>Service public de Wallonie (SPW)</div><div>Cellule SIG du SPW ARNE (SPW - Agriculture, Ressources naturelles et Environnement - Département de l'Étude du milieu naturel et agricole - Direction de la Coordination des Données)</div></div>	<div><div>Electronic mail address</div><div>helpdesk.carto@spw.wallonie.be</div><div>alain.licoppe@spw.wallonie.be</div><div>helpdesk.carto@spw.wallonie.be</div><div>sig.dgarne@spw.wallonie.be</div></div>
Spatial representation type	Vector		

Spatial resolution

Equivalent scale

Denominator	200000
Topic category	<ul style="list-style-type: none">FarmingBiotaEnvironment
Extent	
Description	Region wallonne

	N		S		E		W
--	---	--	---	--	---	--	---

Maintenance and update frequency	Unknown
Thèmes du géoportail wallon	<ul style="list-style-type: none"> • Agriculture • Faune et flore • Société et activités • Nature et environnement
GEMET themes	<ul style="list-style-type: none"> • agriculture • élevage • zones naturelles, paysages, écosystèmes • biologie
GEMET	<ul style="list-style-type: none"> • écologie agricole • rétablissement de l'état naturel • agriculture • donnée environnementale
Mots-clés InfraSIG	<ul style="list-style-type: none"> • DGO3_CIGALE • WalOnMap • PanierTelechargementGeoportail • Extraction_DIG • Open_Data
Theme	<ul style="list-style-type: none"> • loup • ZPP • plan loup • DEMNA

Resource constraints

Access constraints	Unrestricted
Other constraints	Pas de limitation d'accès public à cette donnée.

Resource constraints

Use constraints	Licence Unrestricted
Other constraints	Licence CC-BY 4.0 : L'utilisateur peut utiliser et modifier les données pour en dériver une œuvre. Il peut publier les données et l'œuvre dérivée à condition de citer les sources.
Other constraints	Source : Service public de Wallonie (SPW) - Zone de présence permanente (ZPP) du loup (2026-01-05) https://geodata.wallonie.be/id/c8a1fcea-79dd-478d-8fc3-4066010b4fc7
Language	Français
Character encoding	UTF8

Resource lineage

Statement	<p>La couche des Zones de Présence Permanente (ZPP) représente une entité surfacique sous forme d'îlots croisant le territoire wallon là où la probabilité de déprédation sur bétail domestique est la plus importante.</p> <p>La ZPP est définie pour chaque loup dont la présence formelle est établie depuis au moins 6 mois au moyen des indices de présence disponibles sur un territoire. La zone comportant toutes ces données de présence de loup est alors délimitée puis agrandie d'une zone tampon de 8 km de large pour borner la Zone de Présence Permanente, laquelle est ajustée sur la délimitation des divisions cadastrales (= groupement de parcelles, ancienne entité administrative inférieure à la commune) là où c'est pertinent, la délimitation des anciennes communes (1976) à d'autres endroits, ou enfin à des éléments linéaires facilement identifiables sur le terrain (route nationale, rivière,...).</p>
-----------	---

	<p>La mise à jour de cette couche est assurée par le DEMNA qui s'appuie sur les données collectées par le Réseau Loup. Chaque mise à jour fait l'objet d'une approbation de la part des IG du DEMNA et du DNF ainsi que de la Directrice générale du SPW-ARNE. Le public cible est le propriétaire de bétail domestique, particulièrement de troupeaux de moutons, dont les parcelles sont situées dans la ZPP, mais également l'asbl Natagriwal en charge des conseils de protection et des analyses de risque, conformément au Plan Loup.</p> <p>La couche ZPP reprend autant d'îlots qu'il y a de territoires de loup. Si deux territoires de loup sont jointifs, la ZPP est fusionnée. C'est le cas de la ZPP 2021/01/HF. Chaque ZPP est millésimée sur base de l'année de l'installation du loup et de l'abréviation du nom du territoire (ex. HF = Hautes-Fagnes). En cas de disparition du loup, la ZPP peut être réduite ou supprimée. En cas de modification du territoire du loup, la ZPP peut être modifiée. La ZPP est intimement liée au Plan Loup (2020-2025).</p> <p>Les ZPP englobent les territoires connus de loup à l'échelle du territoire wallon. La seule information fournie concerne l'inclusion ou non d'une parcelle pâturée dans la ZPP. Le Plan Loup décrit précisément les droits des propriétaires des troupeaux dans ces parcelles.</p>
Hierarchy level	Dataset
Source	<ul style="list-style-type: none">Zone de présence permanente (ZPP) du loup - Version Intranet

Reference System Information

Identifier

Code	EPSG:3812
Description	ETRS89 / Belgian Lambert 2008 (EPSG:3812)
Reference system type	Projected

Portrayal catalogue info

Title	Légende des couches de données
Website	https://geoservices.wallonie.be/arcgis/rest/services/FAUNE_FLORE/LOUP_ZIPP/MapServer/legend

Metadata

Metadata identifier	https://metawal.wallonie.be/geonetwork/srv/api/records/c8a1fcea-79dd-478d-8fc3-4066010b4fc7		
Language	Français		
Character encoding	UTF8		
Contact	Role Point of contact	Organisation Cellule SIG du SPW ARNE (SPW - Agriculture, Ressources naturelles et Environnement - Département de l'Étude du milieu naturel et agricole - Direction de la Coordination des Données)	Electronic mail address sig.dgarne@spw.wallonie.be

Type of resource

Resource type	Dataset
Name	Couche de données thématiques
Metadata linkage	https://metawal.wallonie.be/geonetwork/srv/api/records/c8a1fcea-79dd-478d-8fc3-4066010b4fc7
Date info (Revision)	2026-06-09T09:32:03.204755Z
Date info (Creation)	2022-02-22T12:44:08.579Z

Metadata standard

Title	ISO 19115-3
-------	-------------

Provided by



Overviews

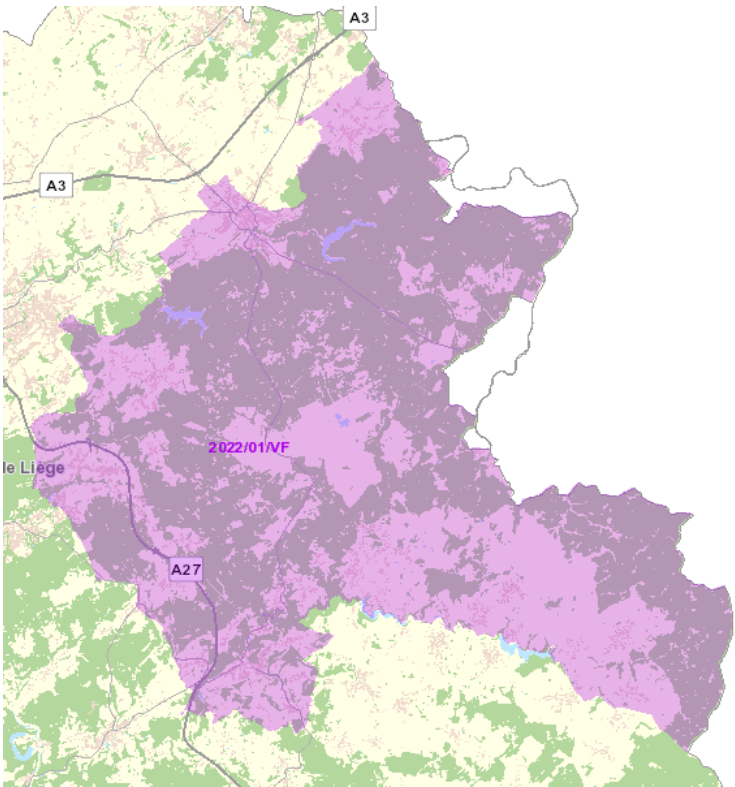

2022_HF.png