

# Zone de présence permanente (ZPP) du loup

Fiche dans le Géoportail de la Wallonie

Cette couche de données correspond à la Zone de Présence Permanente (ZPP) du loup en juin 2022.

Une ZPP ou "Zone de Présence Permanente" est définie pour chaque loup formellement établi depuis au moins 6 mois au moyen des indices de présence disponibles sur un territoire. La zone comportant toutes ces données de présence de loup est alors délimitée puis agrandie d'une zone tampon, laquelle est ajustée sur la délimitation de limites administratives ou de linéaires identifiables sur le terrain (routes, rivières).

Sa création est prévue par le plan loup ( <http://biodiversite.wallonie.be/fr/le-plan-loup.html?IDC=6417>) qui prévoit des aides aux éleveurs de moutons en vue de se protéger efficacement d'éventuelles déprédations.

Une ZPP peut concerner aussi bien un individu de loup isolé, qu'un couple ou une meute.

La couche de donnée comporte à présent plusieurs zones.

Plus d'info : <http://biodiversite.wallonie.be/fr/les-zones-de-presence-permanente.html?IDC=6421#tab3>

## Simple

### Identification info

|                             |   |   |  |
|-----------------------------|---|---|--|
| Alternate title             | LOUP__ZPP   |   |  |
| Date (Creation)             | 2022-02-11  |   |  |
| Date (Revision)             | 2026-01-05  |   |  |
| Date (Publication)          | 2022-07-05  |   |  |
| Citation identifier         | <a href="https://geodata.wallonie.be/id/c8a1fcea-79dd-478d-8fc3-4066010b4fc7">https://geodata.wallonie.be/id/c8a1fcea-79dd-478d-8fc3-4066010b4fc7</a> |   |  |
| Citation identifier         | BE.SPW.INFRASIG.CARTON/LOUP__ZPP  |   |  |
| Credit                      | Sources des données : Service public de Wallonie  |   |  |
| Status                      | On going  |   |  |
| Point of contact            | <div><div>Role</div><div>Point of contact</div><div>Custodian</div><div>Owner</div><div>Processor</div></div>   | <div><div>Organisation</div><div>Helpdesk carto du SPW (SPW - Secrétariat général - SPW Digital - Département Données transversales - Gestion et valorisation de la donnée)</div><div>Direction de la Nature et de l'Eau (SPW - Agriculture, Ressources naturelles et Environnement - Département de l'Étude du milieu naturel et agricole - Direction de la Nature et de l'Eau)</div><div>Service public de Wallonie (SPW)</div><div>Cellule SIG du SPW ARNE (SPW - Agriculture, Ressources naturelles et Environnement - Département de l'Étude du milieu naturel et agricole - Direction de la Coordination des Données)</div></div> | <div><div>Electronic mail address</div><div>helpdesk.carto@spw.wallonie.be</div><div>alain.licoppe@spw.wallonie.be</div><div>helpdesk.carto@spw.wallonie.be</div><div>sig.dgarne@spw.wallonie.be</div></div> |
| Spatial representation type | Vector  |   |  |

Spatial resolution

Equivalent scale

|                |   |
|----------------|---|
| Denominator    | 200000  |
| Topic category | <ul style="list-style-type: none"><li>Farming</li><li>Biota</li><li>Environment</li></ul> |
| Extent         |   |
| Description    | Region wallonne   |

|  |   |  |   |  |   |  |   |
|--|---|--|---|--|---|--|---|
|  | N |  | S |  | E |  | W |
|--|---|--|---|--|---|--|---|

|   |  |
|---|--|
| Maintenance and update frequency            | Unknown  |
| <a href="#">Thèmes du géoportail wallon</a> | <ul style="list-style-type: none"> <li>• <a href="#">Agriculture</a></li> <li>• <a href="#">Faune et flore</a></li> <li>• <a href="#">Société et activités</a></li> <li>• <a href="#">Nature et environnement</a></li> </ul>                                 |
| <a href="#">GEMET themes</a>                | <ul style="list-style-type: none"> <li>• <a href="#">agriculture</a></li> <li>• <a href="#">élevage</a></li> <li>• <a href="#">zones naturelles, paysages, écosystèmes</a></li> <li>• <a href="#">biologie</a></li> </ul>                                    |
| <a href="#">GEMET</a>                       | <ul style="list-style-type: none"> <li>• <a href="#">écologie agricole</a></li> <li>• <a href="#">rétablissement de l'état naturel</a></li> <li>• <a href="#">agriculture</a></li> <li>• <a href="#">donnée environnementale</a></li> </ul>                  |
| <a href="#">Mots-clés InfraSIG</a>          | <ul style="list-style-type: none"> <li>• <a href="#">DGO3_CIGALE</a></li> <li>• <a href="#">WalOnMap</a></li> <li>• <a href="#">PanierTelechargementGeoportail</a></li> <li>• <a href="#">Extraction DIG</a></li> <li>• <a href="#">Open Data</a></li> </ul> |
| Theme                                       | <ul style="list-style-type: none"> <li>• loup</li> <li>• ZPP</li> <li>• plan loup</li> <li>• DEMNA</li> </ul>  |

## Resource constraints

|                    |  |
|--------------------|--|
| Access constraints | Unrestricted   |
| Other constraints  | <a href="#">Pas de limitation d'accès public à cette donnée.</a> |

## Resource constraints

|                    |  |
|--------------------|--|
| Use constraints    | Licence Unrestricted   |
| Other constraints  | <a href="#">Licence CC-BY 4.0 : L'utilisateur peut utiliser et modifier les données pour en dériver une œuvre. Il peut publier les données et l'œuvre dérivée à condition de citer les sources.</a>  |
| Other constraints  | Source : Service public de Wallonie (SPW) - Zone de présence permanente (ZPP) du loup (2026-01-05) <a href="https://geodata.wallonie.be/id/c8a1fcea-79dd-478d-8fc3-4066010b4fc7">https://geodata.wallonie.be/id/c8a1fcea-79dd-478d-8fc3-4066010b4fc7</a> |
| Language           | Français   |
| Character encoding | UTF8   |

## Resource lineage

|           |   |
|-----------|---|
| Statement | <p>La couche des Zones de Présence Permanente (ZPP) représente une entité surfacique sous forme d'îlots croisant le territoire wallon là où la probabilité de déprédation sur bétail domestique est la plus importante.</p> <p>La ZPP est définie pour chaque loup dont la présence formelle est établie depuis au moins 6 mois au moyen des indices de présence disponibles sur un territoire. La zone comportant toutes ces données de présence de loup est alors délimitée puis agrandie d'une zone tampon de 8 km de large pour borner la Zone de Présence Permanente, laquelle est ajustée sur la délimitation des divisions cadastrales (= groupement de parcelles, ancienne entité administrative inférieure à la commune) là où c'est pertinent, la délimitation des anciennes communes (1976) à d'autres endroits, ou enfin à des éléments linéaires facilement identifiables sur le terrain (route nationale, rivière,...).</p> |
|-----------|---|

|                 |  |
|-----------------|--|
|                 | <p>La mise à jour de cette couche est assurée par le DEMNA qui s'appuie sur les données collectées par le Réseau Loup. Chaque mise à jour fait l'objet d'une approbation de la part des IG du DEMNA et du DNF ainsi que de la Directrice générale du SPW-ARNE. Le public cible est le propriétaire de bétail domestique, particulièrement de troupeaux de moutons, dont les parcelles sont situées dans la ZPP, mais également l'asbl Natagriwal en charge des conseils de protection et des analyses de risque, conformément au Plan Loup.</p> <p>La couche ZPP reprend autant d'îlots qu'il y a de territoires de loup. Si deux territoires de loup sont jointifs, la ZPP est fusionnée. C'est le cas de la ZPP 2021/01/HF. Chaque ZPP est millésimée sur base de l'année de l'installation du loup et de l'abréviation du nom du territoire (ex. HF = Hautes-Fagnes). En cas de disparition du loup, la ZPP peut être réduite ou supprimée. En cas de modification du territoire du loup, la ZPP peut être modifiée. La ZPP est intimement liée au Plan Loup (2020-2025).</p> <p>Les ZPP englobent les territoires connus de loup à l'échelle du territoire wallon. La seule information fournie concerne l'inclusion ou non d'une parcelle pâturée dans la ZPP. Le Plan Loup décrit précisément les droits des propriétaires des troupeaux dans ces parcelles.</p> |
| Hierarchy level | Dataset  |
| Source          | <ul style="list-style-type: none"><li><a href="#">Zone de présence permanente (ZPP) du loup - Version Intranet</a></li></ul>   |

## Reference System Information

### Identifier

|                       |   |
|-----------------------|---|
| Code                  | <a href="#">EPSG:3812</a>                 |
| Description           | ETRS89 / Belgian Lambert 2008 (EPSG:3812) |
| Reference system type | Projected                                 |

### Portrayal catalogue info

|         |   |
|---------|---|
| Title   | Légende des couches de données  |
| Website | <a href="https://geoservices.wallonie.be/arcgis/rest/services/FAUNE_FLORE/LOUP_ZIPP/MapServer/legend">https://geoservices.wallonie.be/arcgis/rest/services/FAUNE_FLORE/LOUP_ZIPP/MapServer/legend</a> |

### Metadata

| Metadata identifier | <a href="https://metawal.wallonie.be/geonetwork/srv/api/records/c8a1fcea-79dd-478d-8fc3-4066010b4fc7">https://metawal.wallonie.be/geonetwork/srv/api/records/c8a1fcea-79dd-478d-8fc3-4066010b4fc7</a>   |                            |              |                         |                  |   |                            |  |  |
|---------------------|---|----------------------------|--------------|-------------------------|------------------|---|----------------------------|--|--|
| Language            | Français  |                            |              |                         |                  |   |                            |  |  |
| Character encoding  | UTF8  |                            |              |                         |                  |   |                            |  |  |
| Contact             | <table><tr><th>Role</th><th>Organisation</th><th>Electronic mail address</th></tr><tr><td>Point of contact</td><td>Cellule SIG du SPW ARNE (SPW - Agriculture, Ressources naturelles et Environnement - Département de l'Étude du milieu naturel et agricole - Direction de la Coordination des Données)</td><td>sig.dgarne@spw.wallonie.be</td></tr></table> | Role                       | Organisation | Electronic mail address | Point of contact | Cellule SIG du SPW ARNE (SPW - Agriculture, Ressources naturelles et Environnement - Département de l'Étude du milieu naturel et agricole - Direction de la Coordination des Données) | sig.dgarne@spw.wallonie.be |  |  |
| Role                | Organisation  | Electronic mail address    |              |                         |                  |   |                            |  |  |
| Point of contact    | Cellule SIG du SPW ARNE (SPW - Agriculture, Ressources naturelles et Environnement - Département de l'Étude du milieu naturel et agricole - Direction de la Coordination des Données)   | sig.dgarne@spw.wallonie.be |              |                         |                  |   |                            |  |  |

### Type of resource

|                      |   |
|----------------------|---|
| Resource type        | Dataset   |
| Name                 | Couche de données thématiques   |
| Metadata linkage     | <a href="https://metawal.wallonie.be/geonetwork/srv/api/records/c8a1fcea-79dd-478d-8fc3-4066010b4fc7">https://metawal.wallonie.be/geonetwork/srv/api/records/c8a1fcea-79dd-478d-8fc3-4066010b4fc7</a> |
| Date info (Revision) | 2026-06-09T09:32:03.204755Z   |
| Date info (Creation) | 2022-02-22T12:44:08.579Z  |

Metadata standard

|       |             |
|-------|-------------|
| Title | ISO 19115-3 |
|-------|-------------|

Provided by



Overviews

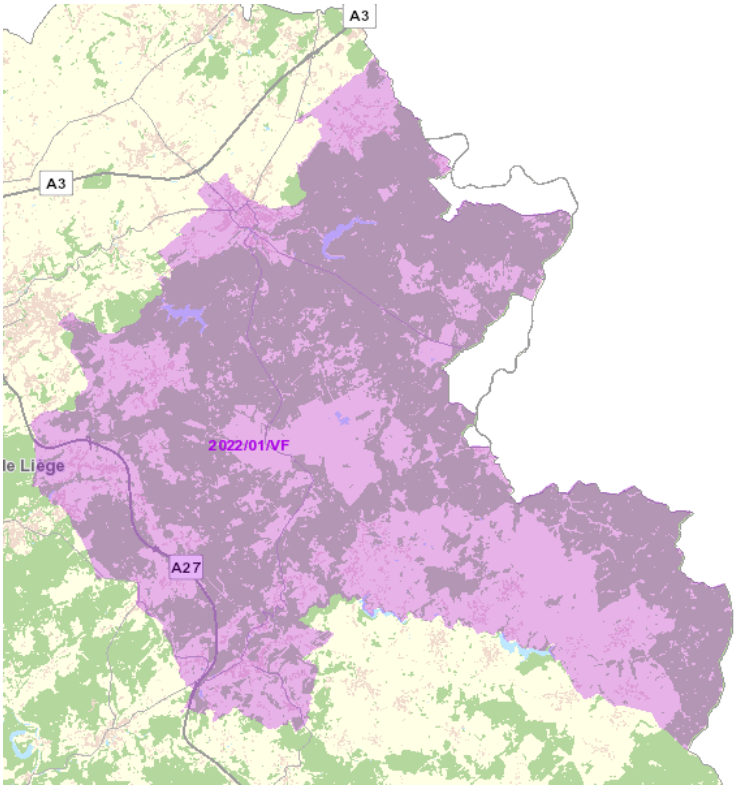

2022\_HF.png