

Emprises des Photographies brutes des orthophotos 2023 Été

Fiche dans le Géoportail de la Wallonie

Cette couche de données correspond aux emprises des photographies aériennes brutes de l'été de l'année 2023 disponibles après post-traitement et utilisées pour la stéréoscopie et l'orthorectification.

Simple

Identification info

Alternate title	SPW_2023_ETE_FOOTPRINT		
Alternate title	Level 3 2023 ETE		
Date (Creation)	2023-01-15		
Date (Publication)	2024-01-26		
Citation identifier	http://geodata.wallonie.be/id/cae7f1f7-4e00-4611-9640-385143678135		
Citation identifier	BE.SPW.INFRASIG.CARTON/ORTHOPHOTOS__SPW_2023_ETE_FOOTPRINT		
Status	Completed		
Point of contact	Role	Organisation	Electronic mail address
	Point of contact	Helpdesk carto du SPW (SPW - Secrétariat général - SPW Digital - Département de la Géomatique - Direction de l'Intégration des géodonnées)	helpdesk.carto@spw.wallonie.be
	Custodian	Production géomatique et traitement de données (SPW - Secrétariat général - SPW Digital - Département Données transversales - Production géomatique et traitement de données)	geometrologie@spw.wallonie.be
	Owner	Service public de Wallonie (SPW)	
Spatial representation type	Vector		

Spatial resolution

Equivalent scale

Denominator	50000
Topic category	<ul style="list-style-type: none">Imagery base maps earth cover
Extent	
Description	Région wallonne

Extent

Temporal extent

Time period	2023-05-27 2023-06-25
Thèmes du géoportail wallon	<ul style="list-style-type: none">Données de basePhotos et imagerie
Mots-clés InfraSIG	<ul style="list-style-type: none">BDInfraSIGNODGO3_BDREFNODGO3_CIGALENOReporting_INSPIRENOExtraction_DIGWalOnMapPanierTelechargementGeoportailOpen Data
Theme	<ul style="list-style-type: none">orthoorthophotoorthophotoplanvue aérienneimage aérienneLevel 3stéréoscopiemosaïqueradiométriephoto aérienneortho_2022

Resource constraints

Access constraints	Unrestricted
Other constraints	Pas de limitation d'accès public à cette donnée.

Resource constraints

Use constraints	Licence Unrestricted
Other constraints	Licence CC-BY 4.0 : L'utilisateur peut utiliser et modifier les données pour en dériver une œuvre. Il peut publier les données et l'œuvre dérivée à condition de citer les sources.
Other constraints	Source : Service public de Wallonie (SPW) - Emprises des Photographies brutes des orthophotos 2023 Été (2024-01-26) http://geodata.wallonie.be/id/cae7f1f7-4e00-4611-9640-385143678135

Associated resource

Association Type	Part of seamless database
Initiative Type	Collection
Metadata Reference	<ul style="list-style-type: none">Orthophotos, campagne 2023 Été - Série
Language	Français
Character encoding	UTF8

Distribution Information

Distribution format	<ul style="list-style-type: none">• ESRI Shapefile (.shp)• OGC GeoPackage (.gpkg)		
Distributor contact	Role Distributor	Organisation Service public de Wallonie (SPW)	Electronic mail address helpdesk. carto@spw. wallonie.be
Ordering instructions	Les instructions pour obtenir une copie physique d'une donnée sont détaillées sur https://geoportail.wallonie.be/telecharger L'utilisation des géoservices est à privilégier.		
OnLine resource	Service de visualisation ESRI-REST Adresse de connexion au service de visualisation ESRI-REST de la série de couches de données "Emprises des Photographies brutes des orthophotos 2023 Été"		
OnLine resource	Service de visualisation WMS Adresse de connexion au service de visualisation WMS de la série de couches de données "Emprises des Photographies brutes des orthophotos 2023 Été"		
OnLine resource	Application WalOnMap - Toute la Wallonie à la carte Application cartographique du Geoportail (WalOnMap) qui permet de découvrir les données géographiques de la Wallonie.		
OnLine resource	Service de téléchargement ATOM Feed Ce service de téléchargement ATOM Feed permet de télécharger la série de couches de données		

Data quality info

Hierarchy level	Dataset
-----------------	---------

Report

Name of measure	RMSE XY
-----------------	---------

Result

Value	0.75 m
-------	--------

Resource lineage

Statement	Les étapes principales de production de la donnée sont les suivantes : 1. Missions aériennes ; 2. Stéréo-préparation et constructions des images ; 3. Mosaïquage et tuilage.
Hierarchy level	Dataset

Reference System Information

Identifier

Code	EPSG:31370
------	----------------------------

Description	Belge 1972 / Belgian Lambert 72 (EPSG:31370)
-------------	--

Reference system type	Projected
-----------------------	-----------

Portrayal catalogue info

Title	Légende des couches de données
Website	https://geoservices.wallonie.be/arcgis/rest/services/IMAGERIE/ORTHO_FOOTPRINT_2023_ETE/MapServer/legend

Metadata

Metadata identifier	https://metawal.wallonie.be/geonetwork/srv/api/records/cae7f1f7-4e00-4611-9640-385143678135
Language	Français
Character encoding	UTF8

Type of resource

Resource type	Dataset
---------------	---------

Metadata linkage	https://metawal.wallonie.be/geonetwork/srv/api/records/cae7f1f7-4e00-4611-9640-385143678135
Date info (Creation)	2023-12-18T09:46:39.764Z
Date info (Creation)	2023-06-16T09:59:21.149Z
Date info (Revision)	2025-06-23T12:03:12.945271Z
Date info (Creation)	2023-03-06T10:42:44.471Z

Metadata standard

Title	ISO 19115-3
Edition	2018

Provided by



Overviews

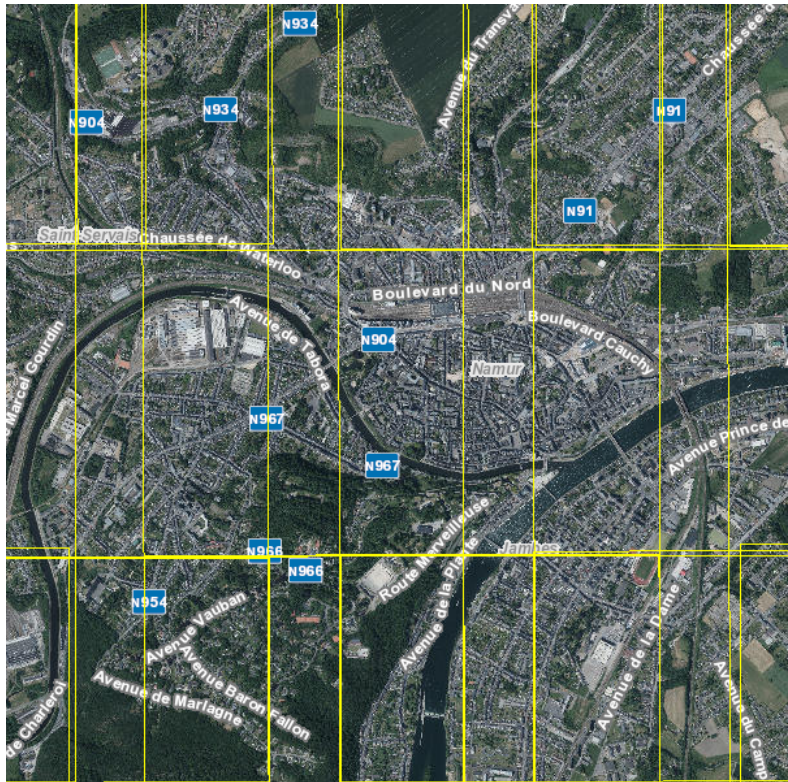

footprint2023.png