

Zones de surveillance autour des captages

Fiche dans le Géoportail de la Wallonie

Cette classe d'entité contient l'ensemble des zones de surveillance délimitées autour de certaines zones de prévention des captages d'eau de distribution publique d'eau potable les plus importants de par les volumes exploités.

Actuellement, on en compte cinq sur toute la Wallonie.

Les zones de surveillance III sont délimitées par le bassin d'alimentation et le bassin hydrogéologique et fournies (au SPW-DGO3-DESO) sur document papier par le producteur d'eau publique qui a réalisé l'étude.

C'est la couche officielle des zones de surveillance du SPW-DGO3. Elle se trouve dans la Base de données de référence de la DGO3 sous le nom PROTECT_CAPT__ZONE_III_ARRETEE

Simple

Identification info

Alternate title	PROTECT_CAPT__ZONE_III_ARRETEE		
Date (Creation)	2000-01-01		
Date (Revision)	2024-04-12		
Date (Publication)	2022-11-08		
Citation identifier	BE.SPW.INFRASIG.GINET/PROTECT_CAPT__ZONE_III_ARRETEE		
Citation identifier	http://geodata.wallonie.be/id/d2880967-ab2a-4ce2-bbee-376920ba3b6b		
Point of contact	Role	Organisation	Electronic mail address
	Point of contact	Helpdesk carto du SPW (SPW - Secrétariat général - SPW Digital - Département Données transversales - Gestion et valorisation de la donnée)	helpdesk.carto@spw.wallonie.be
	Custodian	Direction des Eaux souterraines (SPW - Agriculture, Ressources naturelles et Environnement - Département de l'Environnement et de l'Eau - Direction des Eaux souterraines)	veronique.willame@spw.wallonie.be
	Owner	Service public de Wallonie (SPW)	helpdesk.carto@spw.wallonie.be
Spatial representation type	Vector		

Spatial resolution

Equivalent scale

Denominator	10000
Topic category	<ul style="list-style-type: none">Geoscientific informationInland waters
Extent	
Description	Région wallonne

Thèmes du géoportail wallon	<ul style="list-style-type: none">EauSol et sous-sol
Mots-clés InfraSIG	<ul style="list-style-type: none">Open DataReporting INSPIRENOPanierTelechargementGeoportailDGO3_BDREFExtraction DIGWalOnMapNOBDInfraSIG
Theme	<ul style="list-style-type: none">surveillanceIIIcaptageprévention
Champ géographique	<ul style="list-style-type: none">Régional

Resource constraints

Access constraints	Other restrictions
Other constraints	No limitations to public access

Resource constraints

Use constraints	Licence Unrestricted
Other constraints	Licence CC-BY 4.0 : L'utilisateur peut utiliser et modifier les données pour en dériver une œuvre. Il peut publier les données et l'œuvre dérivée à condition de citer les sources.
Other constraints	Source : Service public de Wallonie (SPW) - Zones de surveillance autour des captages (2024-04-12) http://geodata.wallonie.be/id/d2880967-ab2a-4ce2-bbee-376920ba3b6b

Associated resource

Association Type	Part of seamless database
Initiative Type	Collection
Metadata Reference	<ul style="list-style-type: none">Protection des captages - Série
Language	Français
Character encoding	UTF8

Content Information

Title	Modèle de la donnée
Website	https://cartodoc.wallonie.be/documents/Inventaire_Donnees/Modeles/PROTECT_CAPT.pdf Modèle de la donnée (document pdf)

Distribution Information

Distribution format	<ul style="list-style-type: none">ESRI Shapefile (.shp)
---------------------	---

	<ul style="list-style-type: none"> • ESRI File Geodatabase (.fgdb) 		
Distributor contact	Role Distributor	Organisation Service public de Wallonie (SPW)	Electronic mail address helpdesk.carto@spw.wallonie.be
Ordering instructions	Les instructions pour obtenir une copie physique d'une donnée sont détaillées sur https://geoportail.wallonie.be/telecharger		
Distributor contact	Role Resource provider	Organisation Cellule SIG de la DGARNE (SPW - Agriculture, Ressources naturelles et Environnement - Département de l'Étude du milieu naturel et agricole - Direction de la Coordination des Données)	Electronic mail address sig.dgarne@spw.wallonie.be
OnLine resource	Application WalOnMap - Toute la Wallonie à la carte Application cartographique du Geoportail (WalOnMap) qui permet de découvrir les données géographiques de la Wallonie.		
OnLine resource	Vue générale sur l'environnement (CIGALE) - Application Application de consultation des principales données cartographiques de la DGARNE		
OnLine resource	Service de visualisation ESRI-REST Ce service ESRI-REST permet de visualiser la couche de données "Zones de surveillance autour des captages"		
OnLine resource	Service de visualisation WMS Ce service WMS permet de visualiser la couche de données "Zones de surveillance autour des captages"		
OnLine resource	Site web Etat des nappes d'eau souterraine-chapitre IV.1b. Zones de protection définies par arrêté ministériel Pages web Etat des nappes d'eau souterraine-chapitre IV.1b et IV.1c Zones de protection définies par arrêté ministériel		
OnLine resource	Service de téléchargement ATOM Feed Ce service de téléchargement ATOM Feed permet de télécharger la série de couches de données		

Data quality info

Hierarchy level	Dataset
-----------------	---------

Report

Result

Title	RÈGLEMENT (UE) N o 1089/2010 DE LA COMMISSION du 23 novembre 2010 portant modalités d'application de la directive 2007/2 /CE du Parlement européen et du Conseil en ce qui concerne l'interopérabilité des séries et des services de données géographiques
Date (Publication)	2010-12-08
Explanation	Voir la spécification référencée
Pass	false

Report

Result

--	--

Title	INSPIRE Data Specification on Area management/restriction/regulation zones and reporting units – Technical Guidelines
Date (Publication)	2013-12-10
Explanation	Voir la spécification référencée
Pass	false

Resource lineage

Statement	<p>Les données sont numérisées sur base des plans papier des producteurs d'eau qui réalisent l'étude de délimitation des zones de surveillance. Le dossier est déposé au centre extérieur de la SPW-DGO3-DESO pour réception, vérification, officialisation par arrêté ministériel et publication au Moniteur belge.</p> <p>Chaque zone de surveillance est alors numérisée par digitalisation (au SPW-DGO3-DEE-DESo) sur base de plans papier sur fond IGN et sur Fond cadastral.</p>
Hierarchy level	Dataset

Reference System Information

Identifier

Code	EPSG:31370
Description	Belge 1972 / Belgian Lambert 72 (EPSG:31370)
Reference system type	Projected

Metadata

Metadata identifier	https://metawal.wallonie.be/geonetwork/srv/api/records/d2880967-ab2a-4ce2-bbee-376920ba3b6b		
Language	Français		
Character encoding	UTF8		
Contact	<p>Role</p> <p>Point of contact</p>	<p>Organisation</p> <p>Direction des Eaux souterraines (SPW - Agriculture, Ressources naturelles et Environnement - Département de l'Environnement et de l'Eau - Direction des Eaux souterraines)</p>	<p>Electronic mail address</p> <p>veronique.willame@spw.wallonie.be</p>

Type of resource

Resource type	Dataset
Metadata linkage	https://metawal.wallonie.be/geonetwork/srv/api/records/d2880967-ab2a-4ce2-bbee-376920ba3b6b
Date info (Revision)	2025-06-17T10:19:04.77838Z
Date info (Creation)	2019-04-02T12:34:46

Metadata standard

Title	ISO 19115
Edition	2003/Cor 1:2006

Provided by



Overviews

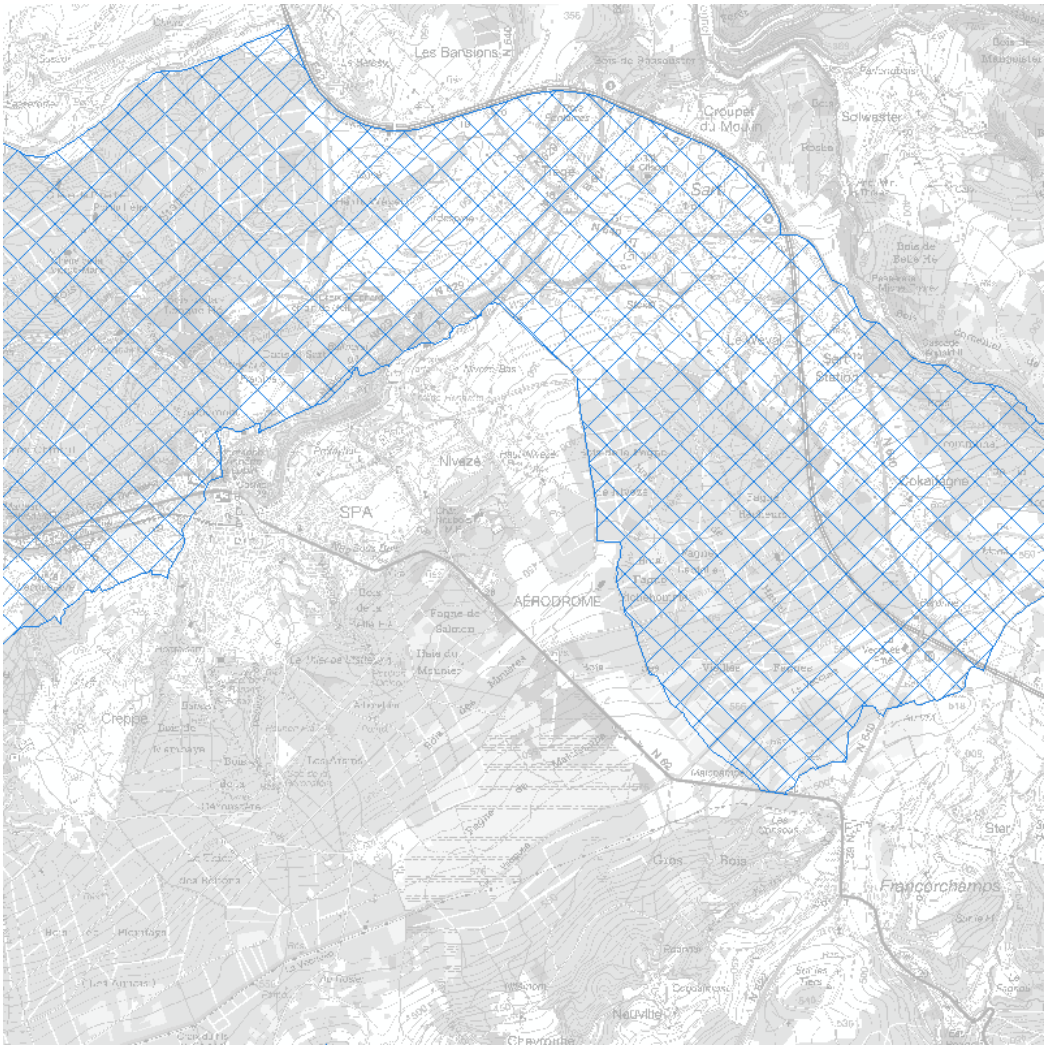

pic_zone_surv